

الكلية	كلية الحاسبات والمعلومات	اللائحة	كلية الحاسبات و المعلومات
العام الجامعي	2025-2026	اسم المقرر	(1) إحصاء واحتمالات
الفصل الدراسي	الفصل الدراسي الأول	كود المقرر	BS116
المحاضر			

م	تقييم المقرر -	عدد الطلاب	ممتاز	جيد جدا	جيد	مقبول
1	مدى وضوح المستهدف من تدريس المقرر في بداية الفصل الدراسي.	928	50.0%	27.5%	13.5%	9.1%
2	مدى كفاية عدد ساعات الدراسة النظرية للمقرر	928	49.4%	27.6%	15.5%	7.5%
3	مدى ارتباط الجزء العملي والتطبيقي والزيارات الميدانية بالجزء النظري	928	48.6%	28.1%	14.4%	8.8%
4	مدى الاستفادة من الدروس العملية أو التطبيقية -	928	49.6%	27.2%	15.6%	7.7%
5	: مدى توفر مصادر جيدة وحديثة للمادة العلمية للمقرر	928	49.4%	27.5%	15.4%	7.8%
6	مدى اكتساب الطالب للنتائج التعليمية المستهدفة من المقرر : المعارف والمفاهيم - المهارات - الإتجاهات -	928	48.6%	27.7%	15.5%	8.2%
7	مدى إرتباط المقرر الدراسي بمتطلبات سوق العمل	928	47.8%	26.5%	15.8%	9.8%
	المتوسط	928	49.1%	27.4%	15.1%	8.4%

م	علاقة المحاضر بالطلاب فيما يتعلق بالمقرر	عدد الطلاب	ممتاز	جيد جدا	جيد	مقبول
1	مدى إلتزام المحاضر بموعد ووقت المحاضرة المحددين	928	50.0%	27.7%	13.4%	8.9%
2	مدى إلتزام معاوني أعضاء هيئة التدريس بالمواعيد المحددة للدروس العملية والتطبيقية	928	50.2%	28.4%	13.8%	7.5%
3	مدى استخدام المحاضر للوسائل التعليمية المساعدة (داتا شو- بروجيكتور - نماذج - أفلام ، الخ)	928	49.2%	28.7%	14.1%	8.0%
4	. مدى وضوح أسلوب عرض المحاضر للمادة العلمية للمقرر	928	49.5%	27.4%	15.2%	8.0%
5	. مدى قدرة المحاضر على إدارة وضبط المحاضرة	928	48.6%	28.6%	14.4%	8.4%
6	. مدى تحفيز المحاضر للطلاب على أساليب التعلم الذاتي	928	49.2%	26.9%	16.2%	7.7%
7	. مدى توافق الساعات المكتبية مع وقتك ، والإستفادة منها	928	48.6%	26.9%	15.4%	9.1%
8	مدى تشجيع المحاضر للطلاب على المشاركة والتفاعل أثناء المحاضرة .	928	49.7%	27.2%	15.0%	8.2%
	المتوسط	928	49.4%	27.7%	14.7%	8.2%

م	القاعات الدراسية والمعامل والمكتبات والمراجع	عدد الطلاب	ممتاز	جيد جدا	جيد	مقبول
1	مدى كفاية عدد المراجع المتعلقة بالمقرر بالمكتبة وسهولة إستعارتها	928	46.6%	26.7%	15.7%	11.0%
2	مدى ملائمة ساعات عمل المكتبة	928	46.7%	27.6%	16.2%	9.6%
3	مدى جودة طباعة المذكرة أو الكتاب المخصص للمقرر	928	48.2%	26.1%	16.3%	9.5%
4	مدى ملائمة المكان المخصص للمحاضرات النظرية (مدرج - قاعة تدريس) من حيث المساحة- التهوية والإضاءة - الصوت - النظافة .. الخ	928	48.1%	27.7%	16.1%	8.2%
5	مدى ملائمة المكان المخصص لتلقى الجزء العملي أو التطبيقي من المقرر (قاعة - معمل - مزرعة - مستشفى - صالات وملاعب .. الخ)	928	48.3%	27.2%	15.4%	9.2%
6	. مدى توفر خدمات الإنترنت	928	46.1%	24.2%	15.0%	14.7%
	المتوسط	928	47.3%	26.6%	15.8%	10.4%

ملاحظات سلبية	م	ملاحظات إيجابية	م
لا يوجد	1	كل حاجه جميله	1
ggmanega344	2	طريقة التدريس منظمة	2
.	3	ggmanega344	3
I think we need more questions and examples to solve	4	تم	4
لا يوجد تعليقات سلبية	5	.	5
لا يوجد	6	The doctors and the assistant are so kind and helpful to us they appreciate us so much ,their explanation is perfect especially the assistant	6
تمام	7	الشرح ممتاز	7
كله تمام	8	المواد إلي بتقبل مواد لازم تتعدل	8
جميل	9	جيك	9
مفيش	10	ميه ميه	10
لا	11	جميل	11
جميل	12	مفيش	12
مفيش	13	لا	13
There are no comments	14	وضوح الشرح	14
فوضي	15	جميل	15
ربنا يسترها	16	النظام	16
كمدندندر دنلر بيهتب	17	There are no comments	17
مفيش تقريبا	18	تعاون وتشجيع	18
لا يوجد	19	التزام	19
مش عارفه	20	صبحكو عسل	20
لا يوجد	21	نبتتبتبر بنلر بنلر	21
أرجو أن يكون هناك التهوية	22	النظافه الكليه	22
..	23	جوده المعامل	23
.	24	الدكاتره محترمين جدا والمعידين متعاونين	24
والله كليه مفياهش نظام	25	الماده مهمه	24
		لا يوجد	25
		المحتوى التعليمي فوق الممتاز	26
		طريقة تعامل المعيدين و الدكاترة معنا لطيفة	27
		..	28
		.	29
		كمستقبل حلوه	30

متوسط تقييم البنود

ممتاز	مقبول	جيد جدا	جيد	
49	8	28	15	تقييم المقرر -
49	8	28	15	علاقة المحاضر بالطلاب فيما يتعلق بالمقرر
47	10	27	16	القاعات الدراسية والمعامل والمكتبات والمراجع

متوسط تقييم بنود المقرر

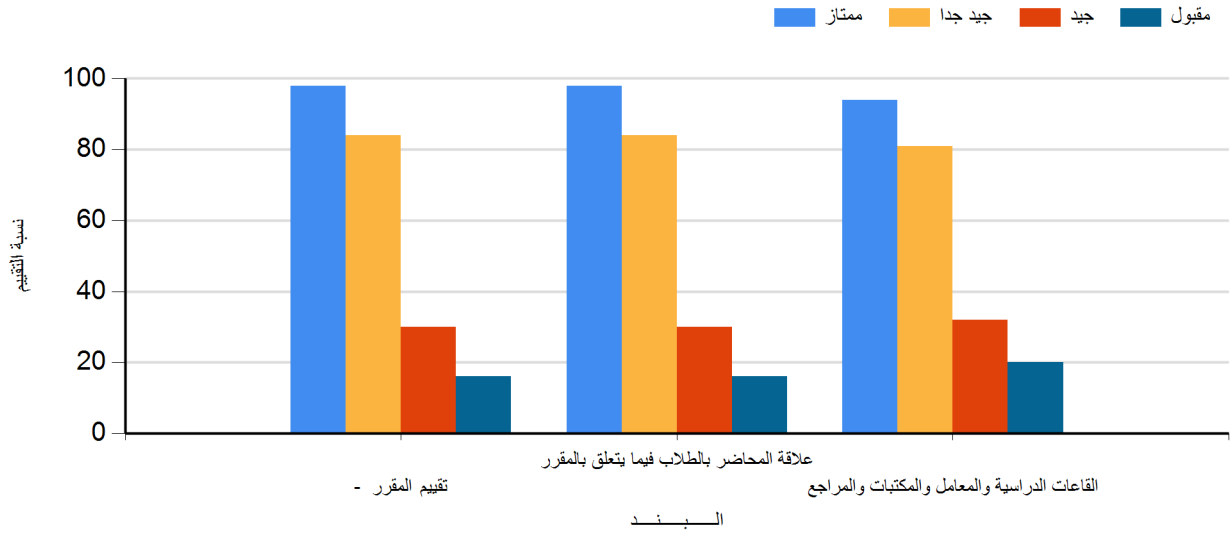

التقييم الإجمالي للمقرر

ممتاز	مقبول	جيد جدا	جيد	
98 %	18 %	81 %	30 %	(1) إحصاء واحتمالات

التقييم الإجمالي للمقرر

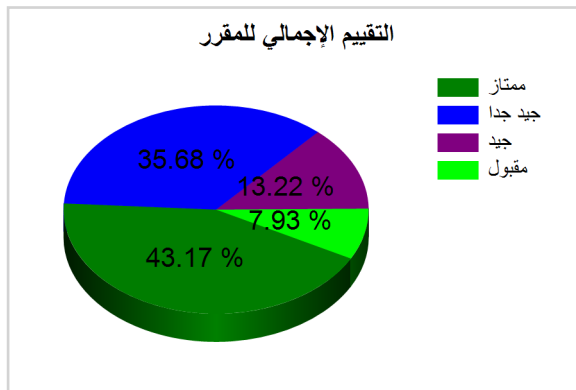

الكلية	كلية الحاسبات والمعلومات	اللائحة	كلية الحاسبات و المعلومات
العام الجامعي	2025-2026	اسم المقرر	(1) إحصاء واحتمالات
الفصل الدراسي	الفصل الدراسي الأول	كود المقرر	ST121
المحاضر			

م	تقييم المقرر -	عدد الطلاب	ممتاز	جيد جدا	جيد	مقبول
1	مدى وضوح المستهدف من تدريس المقرر في بداية الفصل الدراسي.	8	25.0%	12.5%	12.5%	50.0%
2	مدى كفاية عدد ساعات الدراسة النظرية للمقرر	8	25.0%	25.0%	12.5%	37.5%
3	مدى ارتباط الجزء العملي والتطبيقي والزيارات الميدانية بالجزء النظري	8	25.0%	12.5%	12.5%	50.0%
4	مدى الاستفادة من الدروس العملية أو التطبيقية -	8	25.0%	12.5%	12.5%	50.0%
5	: مدى توفر مصادر جيدة وحديثة للمادة العلمية للمقرر	8	25.0%	12.5%	12.5%	50.0%
6	مدى اكتساب الطالب للنتائج التعليمية المستهدفة من المقرر : المعارف والمفاهيم - المهارات - الإتجاهات -	8	25.0%	12.5%	0%	62.5%
7	مدى إرتباط المقرر الدراسي بمتطلبات سوق العمل	8	25.0%	12.5%	12.5%	50.0%
	المتوسط	8	25.0%	15.6%	12.5%	50.8%

م	علاقة المحاضر بالطلاب فيما يتعلق بالمقرر	عدد الطلاب	ممتاز	جيد جدا	جيد	مقبول
1	مدى إلتزام المحاضر بموعد ووقت المحاضرة المحددين	8	25.0%	12.5%	0%	62.5%
2	مدى إلتزام معاوني أعضاء هيئة التدريس بالمواعيد المحددة للدروس العملية والتطبيقية	8	37.5%	12.5%	0%	50.0%
3	مدى استخدام المحاضر للوسائل التعليمية المساعدة (داتا شو- بروجيكتور - نماذج - أفلام ، الخ)	8	25.0%	12.5%	0%	62.5%
4	. مدى وضوح أسلوب عرض المحاضر للمادة العلمية للمقرر	8	25.0%	12.5%	12.5%	50.0%
5	. مدى قدرة المحاضر على إدارة وضبط المحاضرة	8	25.0%	12.5%	12.5%	50.0%
6	. مدى تحفيز المحاضر للطلاب على أساليب التعلم الذاتي	8	25.0%	12.5%	12.5%	50.0%
7	. مدى توافق الساعات المكتبية مع وقتك ، والإستفادة منها	8	25.0%	12.5%	12.5%	50.0%
8	مدى تشجيع المحاضر للطلاب على المشاركة والتفاعل أثناء المحاضرة .	8	25.0%	12.5%	0%	62.5%
	المتوسط	8	27.8%	12.5%	12.5%	55.6%

م	القاعات الدراسية والمعامل والمكتبات والمراجع	عدد الطلاب	ممتاز	جيد جدا	جيد	مقبول
1	مدى كفاية عدد المراجع المتعلقة بالمقرر بالمكتبة وسهولة إستعارتها	8	25.0%	12.5%	12.5%	50.0%
2	مدى ملائمة ساعات عمل المكتبة	8	25.0%	37.5%	0%	37.5%
3	مدى جودة طباعة المذكرة أو الكتاب المخصص للمقرر	8	25.0%	12.5%	12.5%	50.0%
4	مدى ملائمة المكان المخصص للمحاضرات النظرية (مدرج - قاعة تدريس) من حيث المساحة- التهوية والإضاءة - الصوت - النظافة .. الخ	8	25.0%	12.5%	0%	62.5%
5	مدى ملائمة المكان المخصص لتلقى الجزء العملي أو التطبيقي من المقرر (قاعة - معمل - مزرعة - مستشفى - صالات وملاعب .. الخ)	8	25.0%	12.5%	0%	62.5%
6	مدى توفر خدمات الإنترنت .	8	25.0%	12.5%	0%	62.5%
	المتوسط	8	25.0%	21.9%	12.5%	55.8%

متوسط تقييم البنود

ممتاز	مقبول	جيد جدا	جيد	
25	50	14	11	تقييم المقرر -
27	55	13	6	علاقة المحاضر بالطلاب فيما يتعلق بالمقرر
25	54	17	4	القاعات الدراسية والمعامل والمكتبات والمراجع

متوسط تقييم بنود المقرر

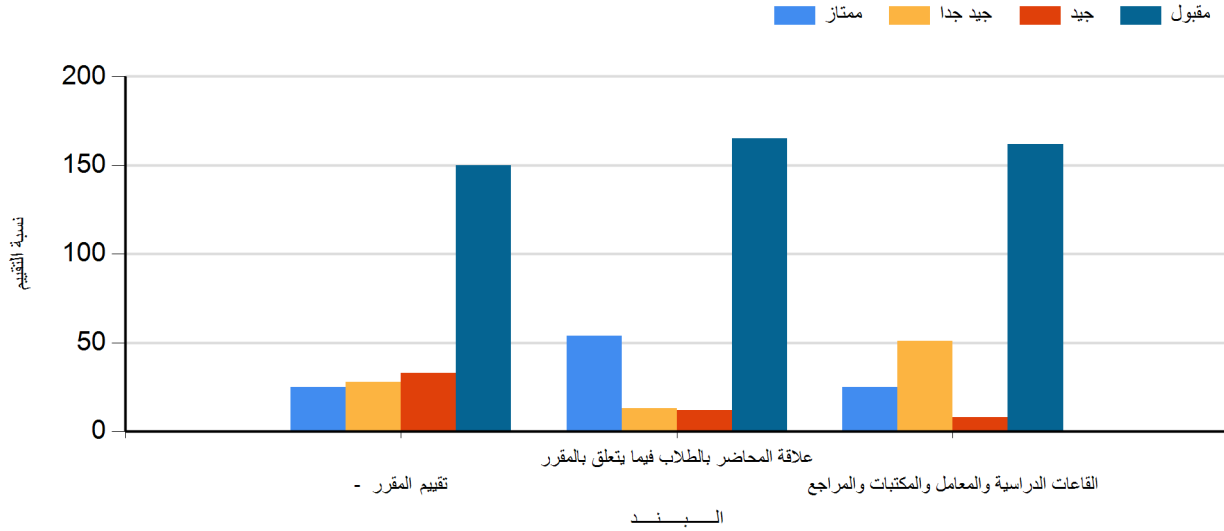

التقييم الإجمالي للمقرر

ممتاز	مقبول	جيد جدا	جيد	
52 %	159 %	42 %	21 %	(1) إحصاء واحتمالات

التقييم الإجمالي للمقرر

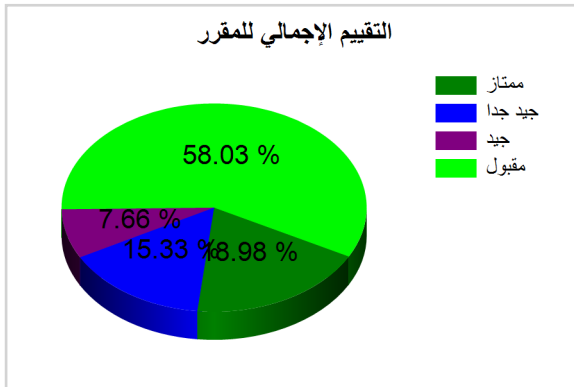

36456

17

الكلية	كلية الحاسبات والمعلومات	اللائحة	كلية الحاسبات و المعلومات
العام الجامعي	2025-2026	اسم المقرر	اساسيات علوم الحاسب
الفصل الدراسي	الفصل الدراسي الأول	كود المقرر	CS111
المحاضر			

م	تقييم المقرر -	عدد الطلاب	ممتاز	جيد جدا	جيد	مقبول
1	مدى وضوح المستهدف من تدريس المقرر في بداية الفصل الدراسي.	905	58.6%	22.8%	11.2%	7.5%
2	مدى كفاية عدد ساعات الدراسة النظرية للمقرر	905	57.6%	24.4%	11.7%	6.3%
3	مدى ارتباط الجزء العملي والتطبيقي والزيارات الميدانية بالجزء النظري	905	56.6%	23.6%	12.8%	7.0%
4	مدى الاستفادة من الدروس العملية أو التطبيقية -	905	58.8%	22.7%	12.4%	6.2%
5	: مدى توفر مصادر جيدة وحديثة للمادة العلمية للمقرر	905	58.2%	21.4%	13.4%	7.0%
6	مدى اكتساب الطالب للنتائج التعليمية المستهدفة من المقرر : المعارف والمفاهيم - المهارات - الإتجاهات -	905	57.2%	23.9%	11.5%	7.4%
7	مدى إرتباط المقرر الدراسي بمتطلبات سوق العمل	905	56.9%	24.4%	11.4%	7.3%
	المتوسط	905	57.8%	23.5%	12.1%	6.9%

م	علاقة المحاضر بالطلاب فيما يتعلق بالمقرر	عدد الطلاب	ممتاز	جيد جدا	جيد	مقبول
1	مدى إلتزام المحاضر بموعد ووقت المحاضرة المحددين	905	54.6%	22.5%	12.8%	10.1%
2	مدى إلتزام معاوني أعضاء هيئة التدريس بالمواعيد المحددة للدروس العملية والتطبيقية.	905	59.6%	22.7%	10.8%	7.0%
3	مدى استخدام المحاضر للوسائل التعليمية المساعدة (داتا شو- بروجيكتور - نماذج - أفلام ، الخ)	905	54.7%	24.1%	11.8%	9.4%
4	. مدى وضوح أسلوب عرض المحاضر للمادة العلمية للمقرر	905	55.4%	24.3%	11.8%	8.5%
5	. مدى قدرة المحاضر على إدارة وضبط المحاضرة	905	55.6%	23.9%	12.9%	7.6%
6	. مدى تحفيز المحاضر للطلاب على أساليب التعلم الذاتي	905	55.4%	25.0%	11.8%	7.8%
7	. مدى توافق الساعات المكتبية مع وقتك ، والإستفادة منها	905	54.8%	24.0%	12.8%	8.4%
8	مدى تشجيع المحاضر للطلاب على المشاركة والتفاعل أثناء المحاضرة .	905	56.4%	24.2%	11.5%	8.0%
	المتوسط	905	55.9%	23.9%	12.0%	8.4%

م	القاعات الدراسية والمعامل والمكتبات والمراجع	عدد الطلاب	ممتاز	جيد جدا	جيد	مقبول
1	مدى كفاية عدد المراجع المتعلقة بالمقرر بالمكتبة وسهولة إستعارتها	905	51.8%	25.1%	13.0%	10.1%
2	مدى ملائمة ساعات عمل المكتبة	905	51.6%	25.6%	13.6%	9.2%
3	مدى جودة طباعة المذكرة أو الكتاب المخصص للمقرر	905	55.2%	22.2%	13.6%	9.0%
4	مدى ملائمة المكان المخصص للمحاضرات النظرية (مدرج - قاعة تدريس) من حيث المساحة- التهوية والإضاءة - الصوت - النظافة .. الخ	905	54.6%	23.6%	13.3%	8.5%
5	مدى ملائمة المكان المخصص لتلقى الجزء العملي أو التطبيقي من المقرر (قاعة - معمل - مزرعة - مستشفى - صالات وملاعب .. الخ)	905	54.3%	22.5%	14.8%	8.4%
6	. مدى توفر خدمات الإنترنت	905	51.5%	21.9%	13.4%	13.3%
	المتوسط	905	53.7%	23.6%	13.6%	9.8%

م	ملاحظات سلبية
1	نرجوا إلتزام الدكتور بموعد المحاضرة والمقرر
2	لا يوجد
3	.
4	.
5	.
6	.
7	المنهج متأخر جدا في هذه المادة خاصة الجزء العملي
8	لا يوجد بتاتا
9	لا يوجد اي تعليقات سلبية
10	تمام
11	زي الف
12	جميل
13	مفيش
14	مفيش
15	لا
16	جميل
17	مفيش
18	There are no comments
19	فوضي
20	كدا كتير
21	لا يوجد
22	لا يوجد
23	النظري مش مفهوم
24	..
25	التاخير فى الاعلان عن بعض المتطورات
26	.

م	ملاحظات إيجابية
1	كل حاجه جميله
2	المهندس احمد راشد ممتاز جدا ومحترم
3	طريقة التدريس منظمة
4	.
5	تم
6	وضوح في الشرح ووفره في طرق الفهم والمذاكره
7	.
8	البشهندس احمد راشد يستحق يكون دكتور
9	البشهندس احمد راشد يستحق يكون دكتور
10	Everything related to this subject is perfect .The doctor and the assistant are literally letting us get A with so much effort from them . They tell us how to study and the explanation itself is so perfect.Everything is literally organized like the sections and the chapters are even clear and simple but also the beneficial return is a lot
11	إلتزام تام من كل النواحي الممكنه
12	الشرح ممتاز
13	تمام
14	الكلية مشاء الله جميله والدكاتره مش بيبسوننا الي لما نكون متاكدين من المعلومات
15	تم
16	جميل
17	كله ايجابيه
18	مفيش
19	Good
20	لا
21	جميل
22	النظام
23	جيد
24	There are no comments
25	تعاون وتشجيع
26	تعاون وتشجيع
27	اللتزام
28	عوز انجح
29	كلو محترم
30	كلو محترم
31	المعيدين كويسين جدا
32	المحتوى التعليمي فوق الممتاز
33	..
34	الجو العام يساعد على انتاجيه قويه
35	.

متوسط تقييم البنود

ممتاز	مقبول	جيد جدا	جيد	
58	7	23	12	تقييم المقرر -
56	8	24	12	علاقة المحاضر بالطلاب فيما يتعلق بالمقرر
53	10	23	14	القاعات الدراسية والمعامل والمكتبات والمراجع

متوسط تقييم بنود المقرر

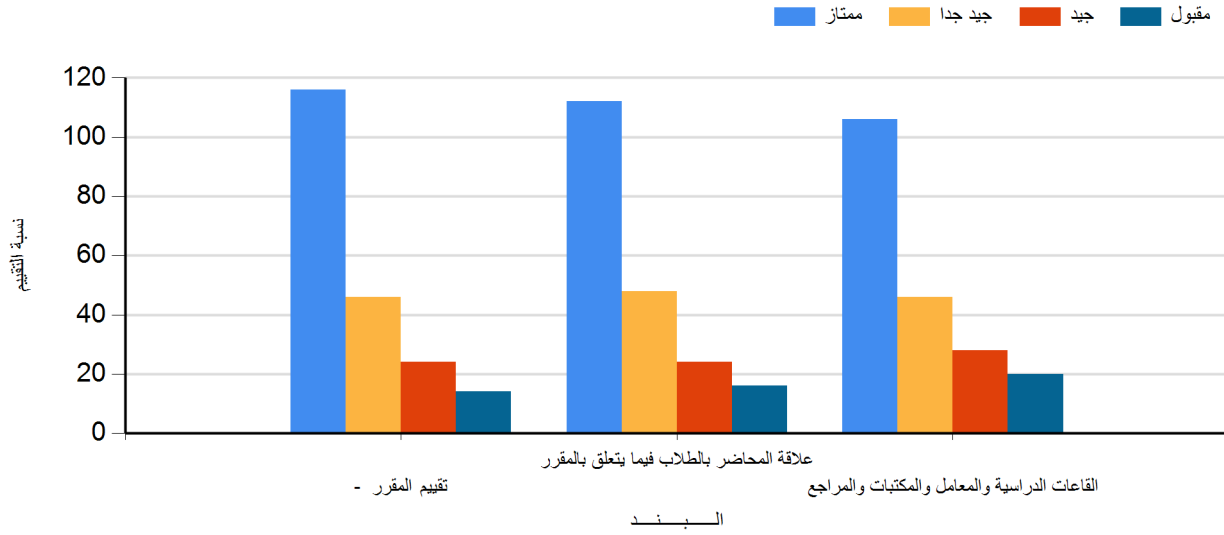

التقييم الإجمالي للمقرر

ممتاز	مقبول	جيد جدا	جيد	
112 %	16 %	48 %	24 %	اساسيات علوم الحاسب

التقييم الإجمالي للمقرر

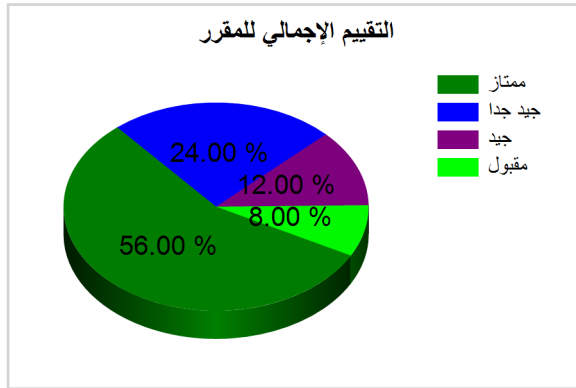

42634

18

الكلية	كلية الحاسبات والمعلومات	اللائحة	كلية الحاسبات و المعلومات
العام الجامعي	2025-2026	اسم المقرر	(1) لغة انجليزية
الفصل الدراسي	الفصل الدراسي الأول	كود المقرر	UNV113
المحاضر			

م	تقييم المقرر -	عدد الطلاب	ممتاز	جيد جدا	جيد	مقبول
1	مدى وضوح المستهدف من تدريس المقرر في بداية الفصل الدراسي.	879	44.8%	27.1%	17.2%	10.9%
2	مدى كفاية عدد ساعات الدراسة النظرية للمقرر	879	49.8%	26.1%	16.2%	8.0%
3	مدى ارتباط الجزء العملي والتطبيقي والزيارات الميدانية بالجزء النظري	879	44.1%	24.1%	18.0%	13.8%
4	مدى الاستفادة من الدروس العملية أو التطبيقية -	879	46.2%	24.0%	17.6%	12.2%
5	: مدى توفر مصادر جيدة وحديثة للمادة العلمية للمقرر	879	46.4%	23.7%	17.4%	12.5%
6	مدى اكتساب الطالب للنتائج التعليمية المستهدفة من المقرر : المعارف والمفاهيم - المهارات - الإتجاهات -	879	44.6%	26.1%	18.2%	11.1%
7	مدى إرتباط المقرر الدراسي بمتطلبات سوق العمل	879	40.8%	24.9%	19.8%	14.4%
	المتوسط	879	45.2%	25.2%	17.8%	11.8%

م	علاقة المحاضر بالطلاب فيما يتعلق بالمقرر	عدد الطلاب	ممتاز	جيد جدا	جيد	مقبول
1	مدى إلتزام المحاضر بموعد ووقت المحاضرة المحددين	879	48.2%	25.6%	14.8%	11.4%
2	مدى إلتزام معاوني أعضاء هيئة التدريس بالمواعيد المحددة للدروس العملية والتطبيقية	879	48.4%	26.3%	14.4%	10.9%
3	مدى استخدام المحاضر للوسائل التعليمية المساعدة (داتا شو- بروجيكتور - نماذج - أفلام ، الخ)	879	43.6%	25.1%	18.5%	12.7%
4	. مدى وضوح أسلوب عرض المحاضر للمادة العلمية للمقرر	879	46.1%	25.9%	18.0%	10.0%
5	. مدى قدرة المحاضر على إدارة وضبط المحاضرة	879	49.6%	26.3%	14.8%	9.3%
6	. مدى تحفيز المحاضر للطلاب على أساليب التعلم الذاتي	879	46.0%	25.3%	17.0%	11.8%
7	. مدى توافق الساعات المكتبية مع وقتك ، والإستفادة منها	879	44.4%	27.4%	15.9%	12.3%
8	مدى تشجيع المحاضر للطلاب على المشاركة والتفاعل أثناء المحاضرة .	879	48.4%	27.2%	14.9%	9.6%
	المتوسط	879	46.8%	26.0%	16.0%	11.0%

م	القاعات الدراسية والمعامل والمكتبات والمراجع	عدد الطلاب	ممتاز	جيد جدا	جيد	مقبول
1	مدى كفاية عدد المراجع المتعلقة بالمقرر بالمكتبة وسهولة إستعارتها	879	44.3%	24.1%	17.2%	14.4%
2	مدى ملائمة ساعات عمل المكتبة	879	41.8%	25.6%	18.3%	14.3%
3	مدى جودة طباعة المذكرة أو الكتاب المخصص للمقرر	879	45.7%	23.2%	17.6%	13.4%
4	مدى ملائمة المكان المخصص للمحاضرات النظرية (مدرج - قاعة تدريس) من حيث المساحة- التهوية والإضاءة - الصوت - النظافة .. الخ	879	46.6%	25.6%	16.2%	11.6%
5	مدى ملائمة المكان المخصص لتلقى الجزء العملي أو التطبيقي من المقرر (قاعة - معمل - مزرعة - مستشفى - صالات وملاعب .. الخ)	879	44.8%	25.7%	16.6%	12.9%
6	. مدى توفر خدمات الإنترنت	879	40.6%	20.6%	17.6%	21.2%
	المتوسط	879	44.0%	24.1%	17.3%	14.6%

م	ملاحظات سلبية
1	لا يوجد
2
3	نرجو أن يكون محتوى المادة مرتبط بالمجال الذي نحن فيه مثل كليات هندسة وكليات حاسبات الأخرى ونرجوا حسن وصبر واستجابة الدكتور لنا إذ كان أغلب الوقت يغلق قابلية انضمام الطلاب في أقل من خمس دقائق
4	جيد
5	لا يوجد
6
7	المكتبة تقريبا فاضيه مفيهاش اي كتب غير كده الوقت بتاعها قليل جدا والجدول كان عمال يتغير كثير فاول السنه
8	لا يوجد
9	مفيش محاضرات اوفلاين خالص للماده دي كله اونلاين ودي حاجه رخمه
10	ggmannega
11	لا شيء
12	عدم وضوح في الشرح وليس هناك مصادر أخرى غير الكتاب، لا من امتحانات عمليه أو كويزات حتى لتعويض الدرجات وعدم وضوح في موضوع الدرجات
13	.
14	.
15	مفيش
16	عدم وجود جروب اساسي
17	لا يوجد
18	السكاشن في الدور الخامس
19	There is no a direct way to communicate with the doctor like a group
20	المنهج بتاع الكلية متأخر
21	لا توجد ملاحظات سلبية
22	دا مش مناسب مع online موضوع ان الماده كلها بتتشرح معظم الطلبة خصوصا المشاكل الي بتكون مجوده في المحاضره
23	ميه
24	كله تمام
25	كله تمام
26	كله تمام
27	كله تمام
28	كله تمام
29	كله تمام
30	كله تمام

م	ملاحظات إيجابية
1	دراسه ممتازه
2	...
3	جيد جدا
4	كل حاجه جميله
5	تحيا مصر
6	لا يوجد
7	...
8	الدكتور شرحه جميل
9	ggmannega
10	مستوي عالي وراقي من التعليم
11	تم
12	محاضرات اون لاين سهله وسريعه وقتها ساعه
13	.
14	.
15	زي الفل
16	متوفر المساعدات
17	سهوله التواصل والمعامله
18	الدكاتره والمعيدين محترمين جدا
19	The doctor's explanation is really helpful and simple for those who is bot that much good in the language
20	الشرح ممتاز و المراجعات و الكتب مفيدة
21	تمام
22	كله تمام
23	كله تمام
24	كله تمام
25	كله تمام
26	جميل
27	لا يوجد
28	الأسلوب الداعم لبعض الدكاترة والمعيدين وإفادتنا علميا
29	انتظام ساعات العمل
30	حلو
31	،
32	التعاون والتشجيع
33	التزام
34	..
35	التعليم كان جيد جدا والاهم انه مفيد
36	البروجكتور و المكان و معاملة الدكاترة كويسة
37	.
38	امانه د.نانسي في الشرح و تبسيط كل جزئيه

31	كله تمام
32	جميل
33	لا يوجد
34	صعوبة أسلوب و شرح البعض الآخر من الدكاترة
35	عدم وضوح الشرح
36	مفيش
37	.
38	فوضي
39	...
40	مواعيد الحضور غير متقاربه
41	أرجو أن يكون المكان جيد التهوية في فصل الصيف
42	.
43	استهارة المعيدين في الشرح الاونلاين و عدم التفاعل معنا

متوسط تقييم البنود

ممتاز	مقبول	جيد جدا	جيد	
45	12	25	18	تقييم المقرر -
47	11	26	16	علاقة المحاضر بالطلاب فيما يتعلق بالمقرر
44	15	24	17	القاعات الدراسية والمعامل والمكتبات والمراجع

متوسط تقييم بنود المقرر

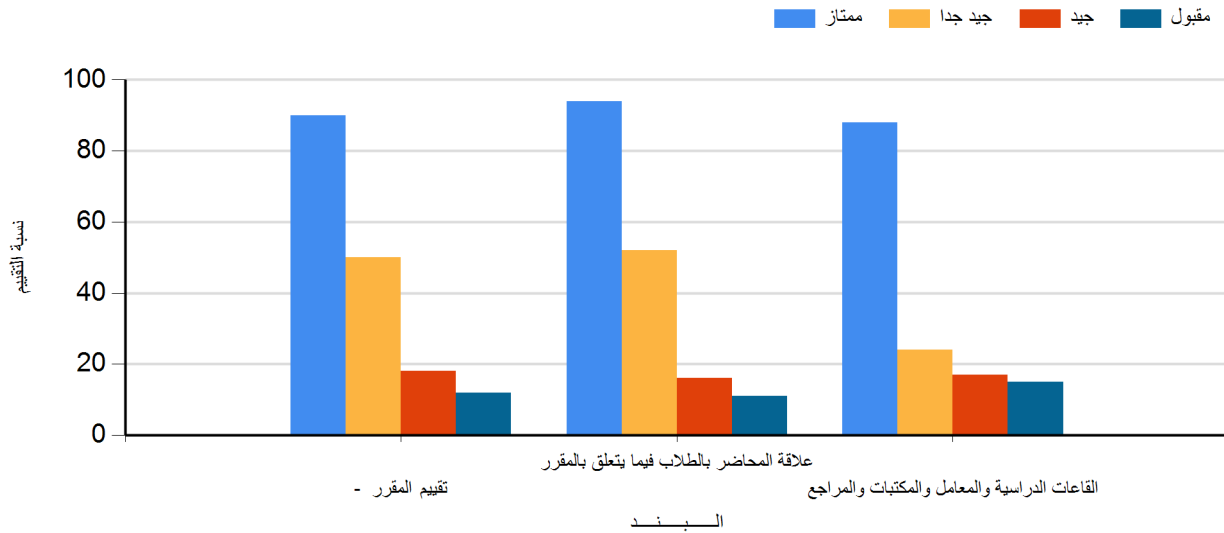

التقييم الإجمالي للمقرر

ممتاز	مقبول	جيد جدا	جيد
90 %	12 %	50 %	17 %

(1) لغة انجليزية

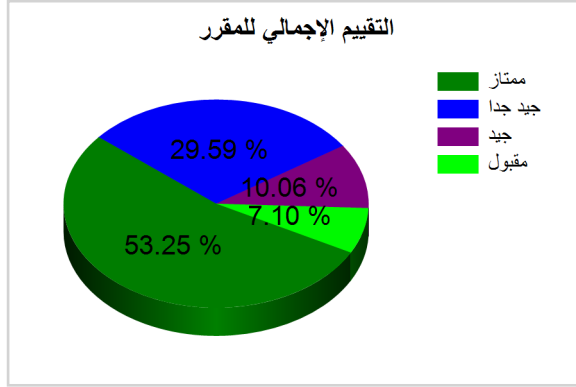

الكلية	كلية الحاسبات والمعلومات	اللائحة	كلية الحاسبات و المعلومات
العام الجامعي	2025-2026	اسم المقرر	رياضيات متقطعة
الفصل الدراسي	الفصل الدراسي الأول	كود المقرر	BS112
المحاضر			

م	تقييم المقرر -	عدد الطلاب	ممتاز	جيد جدا	جيد	مقبول
1	مدى وضوح المستهدف من تدريس المقرر في بداية الفصل الدراسي.	908	46.4%	26.3%	14.3%	13.0%
2	مدى كفاية عدد ساعات الدراسة النظرية للمقرر	908	44.2%	29.3%	16.3%	10.2%
3	مدى ارتباط الجزء العملي والتطبيقي والزيارات الميدانية بالجزء النظري	908	44.1%	26.9%	17.6%	11.5%
4	مدى الاستفادة من الدروس العملية أو التطبيقية -	908	45.6%	28.0%	15.5%	10.9%
5	: مدى توفر مصادر جيدة وحديثة للمادة العلمية للمقرر	908	44.1%	27.4%	16.9%	11.7%
6	مدى اكتساب الطالب للنتائج التعليمية المستهدفة من المقرر : المعارف والمفاهيم - المهارات - الإتجاهات -	908	45.2%	26.7%	16.7%	11.5%
7	مدى إرتباط المقرر الدراسي بمتطلبات سوق العمل	908	44.9%	26.4%	15.9%	12.8%
	المتوسط	908	44.9%	27.3%	16.2%	11.7%

م	علاقة المحاضر بالطلاب فيما يتعلق بالمقرر	عدد الطلاب	ممتاز	جيد جدا	جيد	مقبول
1	مدى إلتزام المحاضر بموعد ووقت المحاضرة المحددين	908	45.8%	26.8%	14.4%	13.0%
2	مدى إلتزام معاوني أعضاء هيئة التدريس بالمواعيد المحددة للدروس العملية والتطبيقية	908	46.5%	28.1%	15.1%	10.4%
3	مدى استخدام المحاضر للوسائل التعليمية المساعدة (داتا شو- بروجيكتور - نماذج - أفلام ، الخ)	908	45.9%	26.5%	15.7%	11.8%
4	. مدى وضوح أسلوب عرض المحاضر للمادة العلمية للمقرر	908	45.5%	27.3%	15.9%	11.3%
5	. مدى قدرة المحاضر على إدارة وضبط المحاضرة	908	46.7%	27.5%	14.6%	11.1%
6	. مدى تحفيز المحاضر للطلاب على أساليب التعلم الذاتي	908	45.6%	26.9%	16.6%	10.9%
7	. مدى توافق الساعات المكتبية مع وقتك ، والإستفادة منها	908	43.1%	27.8%	17.6%	11.6%
8	مدى تشجيع المحاضر للطلاب على المشاركة والتفاعل أثناء المحاضرة .	908	46.8%	25.7%	16.1%	11.5%
	المتوسط	908	45.7%	27.1%	15.8%	11.5%

م	القاعات الدراسية والمعامل والمكتبات والمراجع	عدد الطلاب	ممتاز	جيد جدا	جيد	مقبول
1	مدى كفاية عدد المراجع المتعلقة بالمقرر بالمكتبة وسهولة إستعارتها	908	43.8%	27.0%	15.2%	14.0%
2	مدى ملائمة ساعات عمل المكتبة	908	42.2%	28.1%	17.7%	12.0%
3	مدى جودة طباعة المذكرة أو الكتاب المخصص للمقرر	908	44.7%	25.8%	17.5%	12.0%
4	مدى ملائمة المكان المخصص للمحاضرات النظرية (مدرج - قاعة تدريس) من حيث المساحة- التهوية والإضاءة - الصوت - النظافة .. الخ	908	44.2%	28.2%	16.7%	10.9%
5	مدى ملائمة المكان المخصص لتلقى الجزء العملي أو التطبيقي من المقرر (قاعة - معمل - مزرعة - مستشفى - صالات وملاعب .. الخ)	908	45.2%	27.1%	17.0%	10.8%
6	مدى توفر خدمات الإنترنت .	908	42.1%	25.4%	16.7%	15.7%
	المتوسط	908	43.7%	26.9%	16.8%	12.6%

م	ملاحظات سلبية
1
2	لا يوجد
3	ggmanega
4	المكتبة مش بتفتح وقت كثير خالص مفيش شرح عملي في المعامل يعني مدخلتش معمل من او السنه غير علشان امتحن العملي بس و خدمات انت مش عاقه بس انا دخلت المكتبة في يوم و مكنش متوفر نت خالص ف مش عارفة ده علي طول ولا ايه
5	I think we need more materials to study from
6	لا يوجد اي تعليقات سلبية
7	جيد
8	مله تمام
9	جميل
10	لا يوجد
11	لا
12	صعوبة أسلوب و شرح البعض الآخر من الدكاترة
13	عدم الالتزام بالمنهاج
14	جميل
15	مفيش
16	Fgzjb
17	There are comments
18	فوضي
19	Hhdjjgtvlkfyekdkhxn
20	ولا اى حاجه
21	لا يوجد
22	لا يوجد
23	..
24	لا يوجد
25	.

م	ملاحظات إيجابية
1
2	كل حاجه جميله
3	تحيا مصر
4	طريقة التدريس منظمة
5	ggmanega
6	تم
7	.
8	The doctor and the assistants are very helpful and they motivate us in such a great way
9	الشرح ممتاز جدا
10	تملم
11	جميل وزى الفل
12	جميل
13	لا يوجد
14	لا
15	الأسلوب الداعم لبعض الدكاترة والمعيدين وإفادتنا علميا
16	وضوح الشرح
17	جميل
18	النظام
19	G FC hcuc
20	There are no comments
21	تعاون وتشجيع
22	التزام
23	Gidndndhialkskjcmmnn
24	ولا اى حاجه
25	لا يوجد
26	لا يوجد
27	المحتوي التعليم فوق الممتاز
28	..
29	الدنيا تمام الروح عاليه
30	.

متوسط تقييم البنود

ممتاز	مقبول	جيد جدا	جيد	
45	12	27	16	تقييم المقرر -
46	11	27	16	علاقة المحاضر بالطلاب فيما يتعلق بالمقرر
44	13	27	17	القاعات الدراسية والمعامل والمكتبات والمراجع

متوسط تقييم بنود المقرر

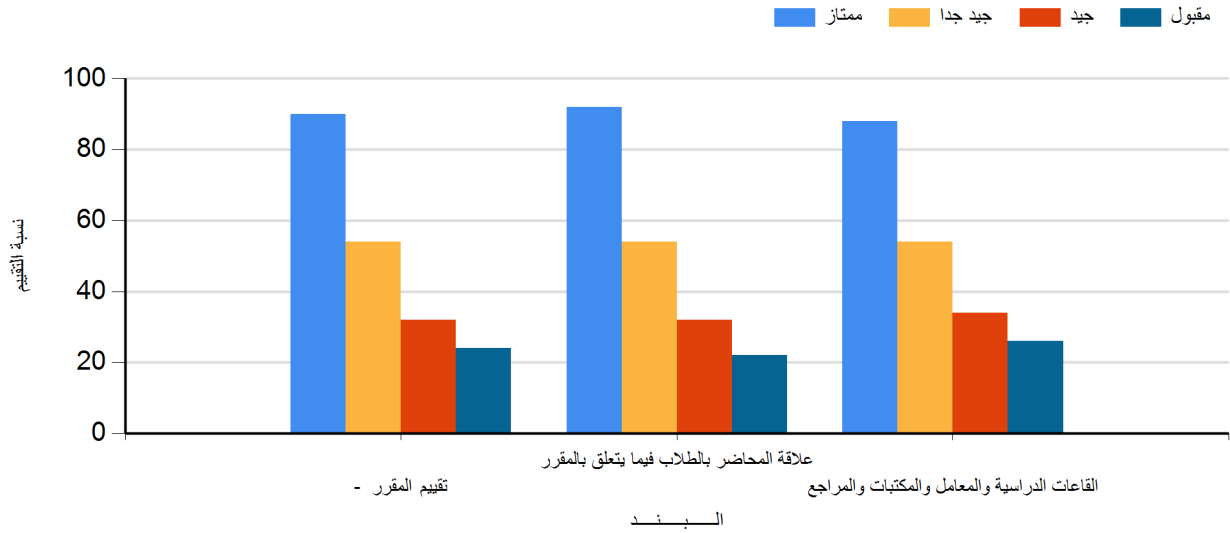

التقييم الإجمالي للمقرر

ممتاز	مقبول	جيد جدا	جيد	
90 %	24 %	54 %	32 %	رياضيات منقطعة

التقييم الإجمالي للمقرر

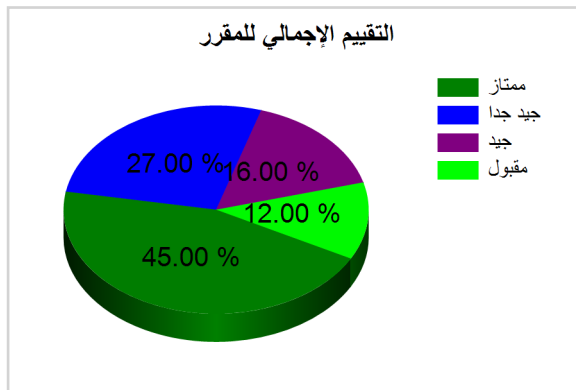

42632

18

الكلية	كلية الحاسبات والمعلومات	اللائحة	كلية الحاسبات و المعلومات
العام الجامعي	2025-2026	اسم المقرر	(1) رياضيات
الفصل الدراسي	الفصل الدراسي الأول	كود المقرر	BS111
المحاضر			

م	تقييم المقرر -	عدد الطلاب	ممتاز	جيد جدا	جيد	مقبول
1	مدى وضوح المستهدف من تدريس المقرر في بداية الفصل الدراسي.	919	47.4%	26.0%	14.9%	11.6%
2	مدى كفاية عدد ساعات الدراسة النظرية للمقرر	919	45.6%	28.4%	16.2%	9.8%
3	مدى ارتباط الجزء العملي والتطبيقي والزيارات الميدانية بالجزء النظري	919	46.1%	25.6%	17.6%	10.7%
4	مدى الاستفادة من الدروس العملية أو التطبيقية -	919	46.5%	26.8%	15.5%	11.3%
5	: مدى توفر مصادر جيدة وحديثة للمادة العلمية للمقرر	919	45.5%	28.4%	15.0%	11.1%
6	مدى اكتساب الطالب للنتائج التعليمية المستهدفة من المقرر : المعارف والمفاهيم - المهارات - الإتجاهات -	919	44.9%	28.1%	15.6%	11.4%
7	مدى إرتباط المقرر الدراسي بمتطلبات سوق العمل	919	45.4%	24.9%	16.3%	13.4%
	المتوسط	919	45.9%	26.9%	15.9%	11.3%

م	علاقة المحاضر بالطلاب فيما يتعلق بالمقرر	عدد الطلاب	ممتاز	جيد جدا	جيد	مقبول
1	مدى إلتزام المحاضر بموعد ووقت المحاضرة المحددين	919	47.9%	24.5%	15.2%	12.4%
2	مدى إلتزام معاوني أعضاء هيئة التدريس بالمواعيد المحددة للدروس العملية والتطبيقية	919	46.8%	27.9%	14.1%	11.2%
3	مدى استخدام المحاضر للوسائل التعليمية المساعدة (داتا شو- بروجيكتور - نماذج - أفلام ، الخ)	919	47.1%	26.3%	14.8%	11.8%
4	. مدى وضوح أسلوب عرض المحاضر للمادة العلمية للمقرر	919	46.6%	25.7%	16.1%	11.6%
5	. مدى قدرة المحاضر على إدارة وضبط المحاضرة	919	47.4%	28.4%	13.4%	10.8%
6	. مدى تحفيز المحاضر للطلاب على أساليب التعلم الذاتي	919	46.2%	26.4%	15.3%	12.0%
7	. مدى توافق الساعات المكتيية مع وقتك ، والإستفادة منها	919	46.4%	24.7%	16.0%	12.9%
8	مدى تشجيع المحاضر للطلاب على المشاركة والتفاعل أثناء المحاضرة .	919	49.2%	25.7%	14.1%	11.0%
	المتوسط	919	47.2%	26.2%	14.9%	11.7%

م	القاعات الدراسية والمعامل والمكتبات والمراجع	عدد الطلاب	ممتاز	جيد جدا	جيد	مقبول
1	مدى كفاية عدد المراجع المتعلقة بالمقرر بالمكتبة وسهولة إستعارتها	919	45.5%	25.5%	15.6%	13.5%
2	مدى ملائمة ساعات عمل المكتبة	919	43.5%	28.4%	15.7%	12.4%
3	مدى جودة طباعة المذكرة أو الكتاب المخصص للمقرر	919	46.8%	25.8%	15.9%	11.5%
4	مدى ملائمة المكان المخصص للمحاضرات النظرية (مدرج - قاعة تدريس) من حيث المساحة- التهوية والإضاءة - الصوت - النظافة .. الخ	919	46.6%	26.0%	16.4%	11.0%
5	مدى ملائمة المكان المخصص لتلقى الجزء العملي أو التطبيقي من المقرر (قاعة - معمل - مزرعة - مستشفى- . صالات وملاعب .. الخ)	919	47.8%	25.8%	15.8%	10.7%
6	. مدى توفر خدمات الإنترنت	919	44.0%	23.7%	15.2%	17.1%
	المتوسط	919	45.7%	25.9%	15.8%	12.7%

م	ملاحظات سلبية
1
2	المكتبة تقريبا فاضيه مفيهاش اي كتب غير كده الوقت بتاعها قليل جدا والجدول كان عمال يتغير كثير فاول السنه
3	لا يوجد
4	.
5	الجدول الاون لاين
6	مفيش
7	عدم وجود جروب اساسي للدكاتره
8	ياريت يبقي في تعمق في الرياضه اكثر من كدا
9	عدم الاهتمام بالشرح عموما و عدم الإلتزام بالمواعيد و إهمال طلبه علمي علوم تماما
10	لا يوجد ملاحظات سلبية
11	عدم التزام المحاضر بتوقيت المحاضرة
12	ميه
13	Good
14	لا يوجد
15	تمام
16	جميل
17	لا يوجد
18	صعوبة أسلوب و شرح البعض الآخر من الدكاترة
19	التاخير
20	توفير خدمة الانترنت
21	There are comments
22	No negative
23	فوضي
24	ربنا يستر
25	.
26	مفيش إن شاء الله
27	مش بيهتموا بتدربنا على
28	العدد
29	التطبيق العملي يحتاج الى التركيز عليه
30	لا يوجد
31	مفيش حاجة سلبية
32	...
33	لا شئ
34	.

م	ملاحظات إيجابية
1
2	كل حاجه جميله
3	تحيا مصر
4	طريقة التدريس منظمة ومبسطة
5	.
6	التشجيع المستمر
7	تم
8	الماده ممتازه عشان الدكتور نانسي هي الي بتدرسهانا
9	الماده ممتازه عشان الدكتور نانسي هي الي بتدرسهانا
10	الماده ممتازه عشان الدكتور نانسي هي الي بتدرسهانا
11	الماده ممتازه عشان الدكتور نانسي هي الي بتدرسهانا
12	زي الفل
13	احلي كليه
14	توافر الساعات
15	Everything is totally clear and the appreciation of the doctor and the assistant to us is really great
16	لا يوجد
17	الشرح ممتاز و الكتب الالكترونيه جيدة جدا
18	توفر مصادر متعددة وجيدة للمادة العلمية
19	تمام
20	Good
21	تمام
22	تمام
23	جميل
24	.لا يوح
25	الأسلوب الداعم لبعض الدكاترة والمعيدين وإفادتنا علميا
26	الدوام والشرح
27	وضوح الشرح
28	There are no comments
29	تعاون وتشجيع
30	Thanks
31	التزام
32	الاهتمام في الطلبه جيد جداً
33	.
34	كله زي الفل
35	ه
36	المعيدين طيبين
37	سرعه النت
38	تعاون الدكاترة و المعيدين مع الطلاب
39	لا يوجد

المحتوي التعليم فوق الممتاز	40
الحمدالله كلن حاجة كويسة	41
..	42
لا شئ	43
.	44

متوسط تقييم البنود

ممتاز	مقبول	جيد جدا	جيد	
46	11	27	16	تقييم المقرر -
47	12	26	15	علاقة المحاضر بالطلاب فيما يتعلق بالمقرر
46	13	26	16	القاعات الدراسية والمعامل والمكتبات والمراجع

متوسط تقييم بنود المقرر

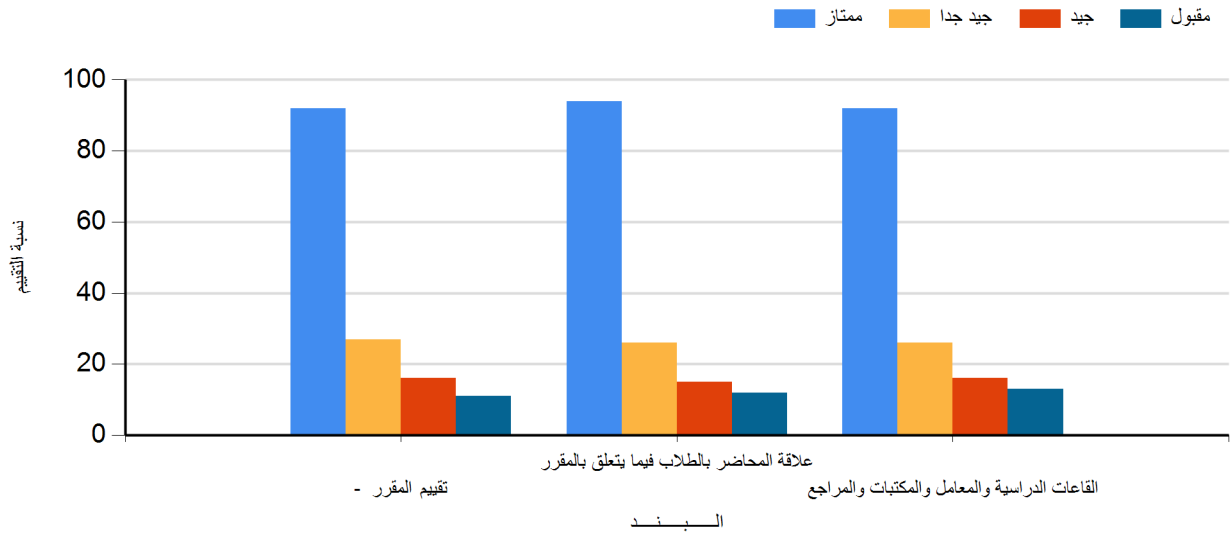

التقييم الإجمالي للمقرر

ممتاز	مقبول	جيد جدا	جيد	
92 %	12 %	26 %	15 %	رياضيات (1)

التقييم الإجمالي للمقرر

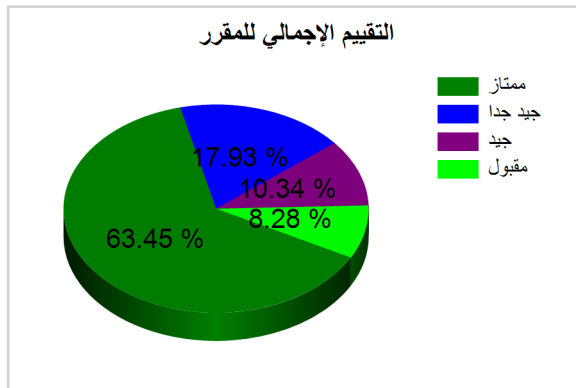

42631 18

الكلية	كلية الحاسبات والمعلومات	اللائحة	كلية الحاسبات و المعلومات
العام الجامعي	2025-2026	اسم المقرر	قضايا مجتمعية وحقوق إنسان
الفصل الدراسي	الفصل الدراسي الأول	كود المقرر	UNV112
المحاضر			

م	تقييم المقرر -	عدد الطلاب	ممتاز	جيد جدا	جيد	مقبول
1	مدى وضوح المستهدف من تدريس المقرر في بداية الفصل الدراسي.	885	48.8%	20.7%	15.5%	15.0%
2	مدى كفاية عدد ساعات الدراسة النظرية للمقرر	885	49.3%	21.5%	15.7%	13.6%
3	مدى ارتباط الجزء العملي والتطبيقي والزيارات الميدانية بالجزء النظري	885	47.5%	22.4%	16.2%	14.0%
4	مدى الاستفادة من الدروس العملية أو التطبيقية -	885	48.9%	21.4%	15.7%	14.0%
5	: مدى توفر مصادر جيدة وحديثة للمادة العلمية للمقرر	885	47.2%	21.9%	16.4%	14.5%
6	مدى اكتساب الطالب للنتائج التعليمية المستهدفة من المقرر : المعارف والمفاهيم - المهارات - الإتجاهات -	885	49.3%	21.5%	15.1%	14.1%
7	مدى إرتباط المقرر الدراسي بمتطلبات سوق العمل	885	47.1%	22.3%	15.0%	15.6%
	المتوسط	885	48.3%	21.7%	15.7%	14.4%

م	علاقة المحاضر بالطلاب فيما يتعلق بالمقرر	عدد الطلاب	ممتاز	جيد جدا	جيد	مقبول
1	مدى إلتزام المحاضر بموعد ووقت المحاضرة المحددين	885	47.5%	20.8%	16.5%	15.3%
2	مدى إلتزام معاوني أعضاء هيئة التدريس بالمواعيد المحددة للدروس العملية والتطبيقية.	885	47.6%	21.8%	16.4%	14.2%
3	مدى استخدام المحاضر للوسائل التعليمية المساعدة (داتا شو- بروجيكتور - نماذج - أفلام ، الخ)	885	48.1%	21.4%	16.9%	13.6%
4	. مدى وضوح أسلوب عرض المحاضر للمادة العلمية للمقرر	885	47.3%	21.6%	17.7%	13.3%
5	. مدى قدرة المحاضر على إدارة وضبط المحاضرة	885	47.3%	22.6%	15.6%	14.5%
6	. مدى تحفيز المحاضر للطلاب على أساليب التعلم الذاتي	885	47.2%	21.9%	16.9%	13.9%
7	. مدى توافق الساعات المكتبية مع وقتك ، والإستفادة منها	885	47.8%	21.2%	16.2%	14.8%
8	مدى تشجيع المحاضر للطلاب على المشاركة والتفاعل أثناء المحاضرة .	885	46.6%	22.0%	16.6%	14.8%
	المتوسط	885	47.4%	21.7%	16.7%	14.3%

م	القاعات الدراسية والمعامل والمكتبات والمراجع	عدد الطلاب	ممتاز	جيد جدا	جيد	مقبول
1	مدى كفاية عدد المراجع المتعلقة بالمقرر بالمكتبة وسهولة إستعارتها	885	46.4%	21.8%	15.9%	15.8%
2	مدى ملائمة ساعات عمل المكتبة	885	45.6%	22.1%	16.9%	15.3%
3	مدى جودة طباعة المذكرة أو الكتاب المخصص للمقرر	885	46.7%	22.3%	16.7%	14.4%
4	مدى ملائمة المكان المخصص للمحاضرات النظرية (مدرج - قاعة تدريس) من حيث المساحة- التهوية والإضاءة - الصوت - النظافة .. الخ	885	47.2%	22.0%	16.0%	14.7%
5	مدى ملائمة المكان المخصص لتلقى الجزء العملي أو التطبيقي من المقرر (قاعة - معمل - مزرعة - مستشفى - صالات وملاعب .. الخ)	885	46.0%	22.5%	17.2%	14.4%
6	. مدى توفر خدمات الإنترنت	885	45.9%	19.9%	16.0%	18.2%
	المتوسط	885	46.3%	21.8%	16.5%	15.5%

م	ملاحظات سلبية
1	لا يوجد
2	ggmannega233
3	عدم وجود جروب اساسى للدكاتره
4	تمام
5	مفیش
6	المواعيد
7	.
8	لا
9	جميل
10	مفیش
11	There are no comments
12	فوضي
13	يارب احفظني
14	مش عاش
15	لا يوجد
16	لا يوجد
17	..
18	.

م	ملاحظات إيجابية
1	كل حاجه جميله
2	طريقة التدريس منظمة
3	ggmannega344
4	تم
5	كثره المساعدات داخل الكليه
6	الدنيا حلوه وناس زى الفل
7	الدنيا حلوه وناس زى الفل
8	تمام
9	كلية مشاء الله والدكاتره الله اكبر عليهم مش بيسبوننا والله
10	كلية مشاء الله والدكاتره الله اكبر عليهم مش بيسبوننا والله
11	تمام
12	مفیش
13	الدوام والشرح
14	تمام
15	.
16	لا
17	جميل
18	النظام
19	There are no comments
20	تعاون وتشجيع
21	التزام
22	يارب انجح
23	عاش
24	كلو محترم
25	لا يوجد
26	المحتوى التعليمي فوق الممتاز
27	..
28	.

متوسط تقييم البنود

ممتاز	مقبول	جيد جدا	جيد	
48	14	22	16	تقييم المقرر -
47	14	22	17	علاقة المحاضر بالطلاب فيما يتعلق بالمقرر
46	15	22	16	القاعات الدراسية والمعامل والمكتبات والمراجع

متوسط تقييم بنود المقرر

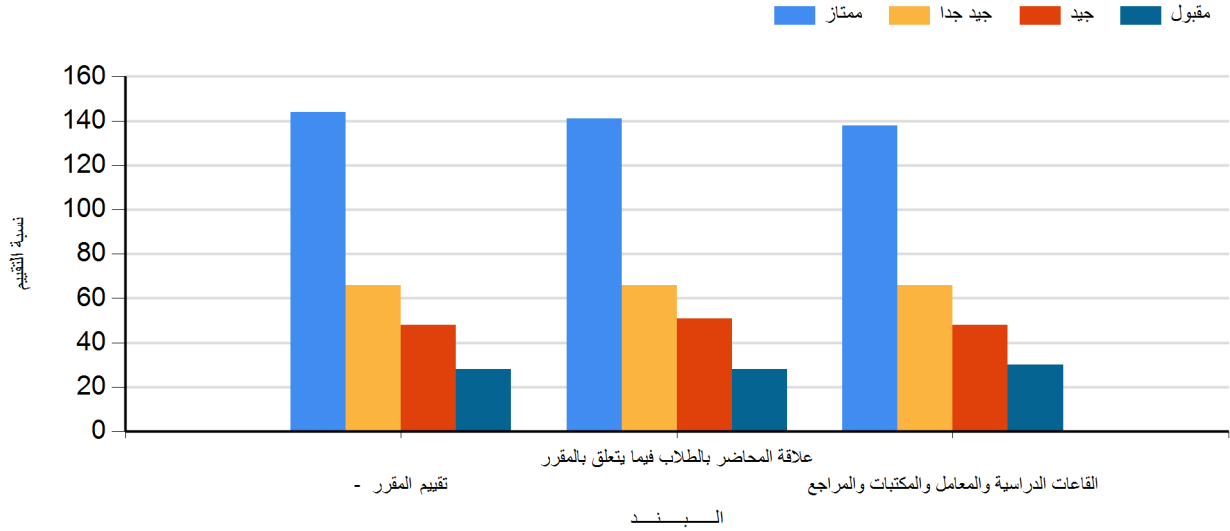

التقييم الإجمالي للمقرر

ممتاز	مقبول	جيد جدا	جيد	
141 %	30 %	66 %	48 %	قضايا مجتمعية وحقوق إنسان

التقييم الإجمالي للمقرر

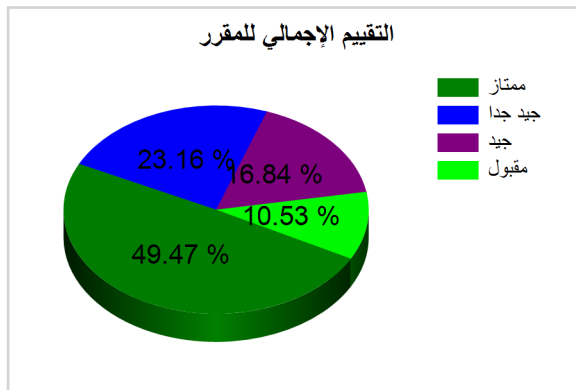

42659 18

الكلية	كلية الحاسبات والمعلومات	اللائحة	كلية الحاسبات و المعلومات
العام الجامعي	2025-2026	اسم المقرر	مقدمة في نظم المعلومات
الفصل الدراسي	الفصل الدراسي الأول	كود المقرر	IS111
المحاضر			

م	تقييم المقرر -	عدد الطلاب	ممتاز	جيد جدا	جيد	مقبول
1	مدى وضوح المستهدف من تدريس المقرر في بداية الفصل الدراسي.	927	59.2%	23.3%	10.7%	6.8%
2	مدى كفاية عدد ساعات الدراسة النظرية للمقرر	927	57.8%	24.3%	11.2%	6.7%
3	مدى ارتباط الجزء العملي والتطبيقي والزيارات الميدانية بالجزء النظري	927	56.1%	24.3%	13.4%	6.3%
4	مدى الاستفادة من الدروس العملية أو التطبيقية -	927	57.0%	24.4%	12.4%	6.3%
5	: مدى توفر مصادر جيدة وحديثة للمادة العلمية للمقرر	927	56.9%	24.4%	12.4%	6.4%
6	مدى اكتساب الطالب للنتائج التعليمية المستهدفة من المقرر : المعارف والمفاهيم - المهارات - الإتجاهات -	927	57.1%	25.1%	11.2%	6.6%
7	مدى إرتباط المقرر الدراسي بمتطلبات سوق العمل	927	56.7%	24.3%	12.5%	6.5%
	المتوسط	927	57.3%	24.3%	11.9%	6.5%

م	علاقة المحاضر بالطلاب فيما يتعلق بالمقرر	عدد الطلاب	ممتاز	جيد جدا	جيد	مقبول
1	مدى إلتزام المحاضر بموعد ووقت المحاضرة المحددين	927	58.1%	23.6%	11.4%	6.8%
2	مدى إلتزام معاوني أعضاء هيئة التدريس بالمواعيد المحددة للدروس العملية والتطبيقية	927	56.3%	25.8%	11.4%	6.5%
3	مدى استخدام المحاضر للوسائل التعليمية المساعدة (داتا شو- بروجيكتور - نماذج - أفلام ، الخ)	927	56.2%	23.9%	13.5%	6.4%
4	. مدى وضوح أسلوب عرض المحاضر للمادة العلمية للمقرر	927	56.9%	24.9%	11.2%	7.0%
5	. مدى قدرة المحاضر على إدارة وضبط المحاضرة	927	56.9%	24.8%	11.7%	6.7%
6	. مدى تحفيز المحاضر للطلاب على أساليب التعلم الذاتي	927	56.3%	26.5%	10.6%	6.6%
7	. مدى توافق الساعات المكتبية مع وقتك ، والإستفادة منها	927	54.8%	25.6%	12.8%	6.8%
8	مدى تشجيع المحاضر للطلاب على المشاركة والتفاعل أثناء المحاضرة .	927	57.0%	25.8%	10.4%	6.9%
	المتوسط	927	56.6%	25.1%	11.6%	6.7%

م	القاعات الدراسية والمعامل والمكتبات والمراجع	عدد الطلاب	ممتاز	جيد جدا	جيد	مقبول
1	مدى كفاية عدد المراجع المتعلقة بالمقرر بالمكتبة وسهولة إستعارتها	927	54.3%	24.3%	12.2%	9.3%
2	مدى ملائمة ساعات عمل المكتبة	927	53.3%	24.9%	13.6%	8.2%
3	مدى جودة طباعة المذكرة أو الكتاب المخصص للمقرر	927	56.0%	23.9%	12.2%	7.9%
4	مدى ملائمة المكان المخصص للمحاضرات النظرية (مدرج - قاعة تدريس) من حيث المساحة- التهوية والإضاءة - الصوت - النظافة .. الخ	927	54.8%	25.5%	12.7%	7.0%
5	مدى ملائمة المكان المخصص لتلقى الجزء العملي أو التطبيقي من المقرر (قاعة - معمل - مزرعة - مستشفى - صالات وملاعب .. الخ)	927	53.5%	25.9%	12.4%	8.2%
6	. مدى توفر خدمات الإنترنت	927	52.1%	22.7%	12.3%	12.9%
	المتوسط	927	54.0%	24.5%	12.5%	8.9%

ملاحظات سلبية	م
لا يوجد	1
gogonega	2
.	3
لا يوجد تدريب في المعامل	4
لا يوجد	5
لا يوجد اي تعليقات سلبية	6
تمام	7
زي الف	8
جميل	9
التأخير في المواعيد	10
مفيش	11
.	12
لا	13
جميل	14
مفيش	15
There are no comments	16
فوضي	17
السلام عليكم	18
..	19
العدد	20
لا يوجد	21
..	22
لا يوجد	23

ملاحظات إيجابية	م
???? تحيه طيبه لدكتور امنيه البربري	1
كل حاجه جميله	2
طريقة التدريس منظمة	3
mannegagg	4
تم	5
البشمةهندس احمد راشد يستحق يكون دكتور	6
شكرا لتفهم سيادتكم	7
The doctor and the assistants are really helpful especially the doctor .She is letting us treat her as a mother by her amazing advices to us which seems like the mothers advices .She is also making the subject easy to us by the instructions she gives to us in every test	8
الشرح ممتاز	9
تمام	10
تمام	11
جميل	12
النظام والدوام علي ابعمل	13
مفيش	14
.	15
لا	16
جميل	17
النظام	18
There are no comments	19
تعاون وتشجيع	20
التزام	21
يارب انجح	22
..	23
الشرح	24
لا يوجد	25
المحتوي التعليم فوق الممتاز	26
..	27
الالتزام بمواعيد المحاضره من كلا الطرفين	28

متوسط تقييم البنود

ممتاز	مقبول	جيد جدا	جيد	
57	6	24	12	تقييم المقرر -
57	7	25	12	علاقة المحاضر بالطلاب فيما يتعلق بالمقرر
54	9	25	13	القاعات الدراسية والمعامل والمكتبات والمراجع

متوسط تقييم بنود المقرر

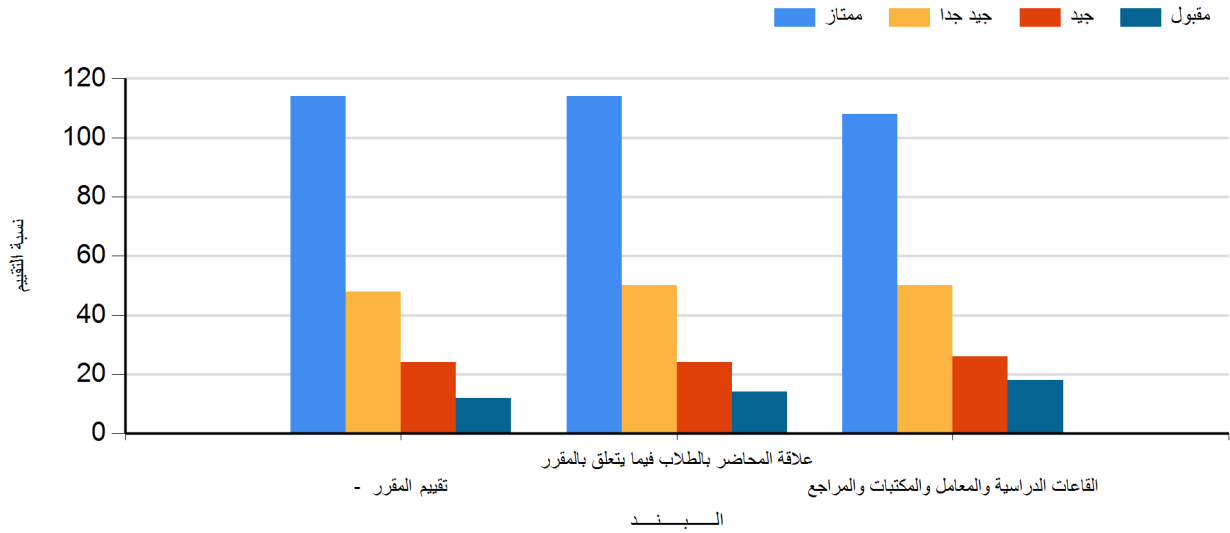

التقييم الإجمالي للمقرر

ممتاز	مقبول	جيد جدا	جيد	
112 %	14 %	50 %	24 %	مقدمة في نظم المعلومات

التقييم الإجمالي للمقرر

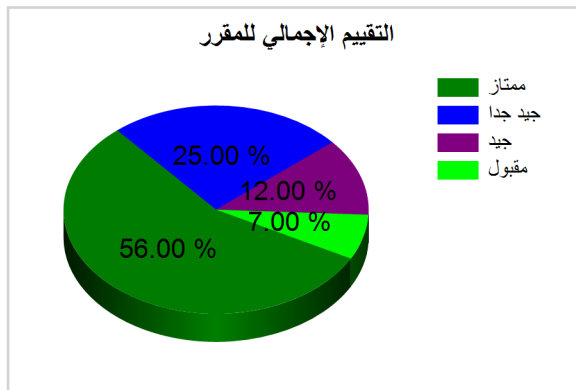

الكلية	كلية الحاسبات والمعلومات	اللائحة	كلية الحاسبات و المعلومات
العام الجامعي	2025-2026	اسم المقرر	بحوث العمليات
الفصل الدراسي	الفصل الدراسي الأول	كود المقرر	BS117
المحاضر			

م	تقييم المقرر -	عدد الطلاب	ممتاز	جيد جدا	جيد	مقبول
1	مدى وضوح المستهدف من تدريس المقرر في بداية الفصل الدراسي.	852	38.0%	24.1%	19.4%	18.5%
2	مدى كفاية عدد ساعات الدراسة النظرية للمقرر	852	37.1%	26.5%	20.7%	15.7%
3	مدى ارتباط الجزء العملي والتطبيقي والزيارات الميدانية بالجزء النظري	852	36.4%	26.8%	20.8%	16.1%
4	مدى الاستفادة من الدروس العملية أو التطبيقية -	852	36.5%	27.7%	20.4%	15.4%
5	: مدى توفر مصادر جيدة وحديثة للمادة العلمية للمقرر	852	36.9%	25.5%	21.7%	16.0%
6	مدى اكتساب الطالب للنتائج التعليمية المستهدفة من المقرر : المعارف والمفاهيم - المهارات - الإتجاهات -	852	36.9%	27.3%	21.0%	14.8%
7	مدى إرتباط المقرر الدراسي بمتطلبات سوق العمل	852	37.0%	23.6%	23.0%	16.4%
	المتوسط	852	37.0%	25.9%	21.0%	16.1%

م	علاقة المحاضر بالطلاب فيما يتعلق بالمقرر	عدد الطلاب	ممتاز	جيد جدا	جيد	مقبول
1	مدى إلتزام المحاضر بموعد ووقت المحاضرة المحددين	852	35.1%	26.3%	22.5%	16.1%
2	مدى إلتزام معاوني أعضاء هيئة التدريس بالمواعيد المحددة للدروس العملية والتطبيقية	852	37.8%	25.7%	21.8%	14.7%
3	مدى استخدام المحاضر للوسائل التعليمية المساعدة (داتا شو- بروجيكتور - نماذج - أفلام ، الخ)	852	36.3%	26.1%	22.1%	15.6%
4	. مدى وضوح أسلوب عرض المحاضر للمادة العلمية للمقرر	852	35.9%	27.7%	21.9%	14.4%
5	. مدى قدرة المحاضر على إدارة وضبط المحاضرة	852	37.9%	25.0%	21.9%	15.1%
6	. مدى تحفيز المحاضر للطلاب على أساليب التعلم الذاتي	852	36.0%	26.4%	21.7%	15.8%
7	. مدى توافق الساعات المكتبية مع وقتك ، والإستفادة منها	852	35.6%	27.5%	21.1%	15.8%
8	مدى تشجيع المحاضر للطلاب على المشاركة والتفاعل أثناء المحاضرة .	852	37.6%	25.4%	21.8%	15.3%
	المتوسط	852	36.5%	26.3%	21.9%	15.4%

م	القاعات الدراسية والمعامل والمكتبات والمراجع	عدد الطلاب	ممتاز	جيد جدا	جيد	مقبول
1	مدى كفاية عدد المراجع المتعلقة بالمقرر بالمكتبة وسهولة إستعارتها	852	35.4%	25.2%	21.8%	17.5%
2	مدى ملائمة ساعات عمل المكتبة	852	33.8%	27.7%	21.2%	17.3%
3	مدى جودة طباعة المذكرة أو الكتاب المخصص للمقرر	852	34.0%	27.0%	22.5%	16.4%
4	مدى ملائمة المكان المخصص للمحاضرات النظرية (مدرج - قاعة تدريس) من حيث المساحة- التهوية والإضاءة - الصوت - النظافة .. الخ	852	37.0%	26.4%	20.8%	15.8%
5	مدى ملائمة المكان المخصص لتلقى الجزء العملي أو التطبيقي من المقرر (قاعة - معمل - مزرعة - مستشفى - صالات وملاعب .. الخ)	852	35.9%	26.1%	22.2%	15.8%
6	. مدى توفر خدمات الإنترنت	852	35.7%	24.8%	20.8%	18.8%
	المتوسط	852	35.3%	26.2%	21.6%	16.9%

م	ملاحظات سلبية	م	ملاحظات إيجابية
1	ظ	1	م
2	ظ	2	م
3	..	3	شكرا
4	..	4	رت
5	لا يوجد	5	لا يوجد
6	لا يوجد	6	لا يوجد
7	لا يوجد	7	لا يوجد
8	النت مش موجود وعايزين تكيفات	8	كله تمام
9	لا يوجد	9	جيد جدا
10	vv	10	v
11	لتق	11	ثغ2
12	...	12	...
13	تاخير النتيجة	13	.
14	.	14	لا يوجد
15	لا يوجد	15	نعم
16	سيئة	16	0
17	لا يوجد	17	لا يوجد M
18	لا يوجد	18	لا يوجد
19	لا يوجد	19	كل شي تمام
20	لا يوجد	20	لا يوجد
21	في عدد غياب كثير في الكليه	21	الحمد لله الكليه بتدينا حقنا
22	لا يوجد	22	الكليه من احسن نظام تعليم
23	عدم وضوح علاقة واضحة بين المقرر و المجال البرمجي اي عدم معرفة سبب دراسة المقرر ومدى الاسفاده منه في سوق العمل البرمجي		

متوسط تقييم البنود

ممتاز	مقبول	جيد جدا	جيد	
37	16	26	21	تقييم المقرر -
36	15	26	22	علاقة المحاضر بالطلاب فيما يتعلق بالمقرر
35	17	26	22	القاعات الدراسية والمعامل والمكتبات والمراجع

متوسط تقييم بنود المقرر

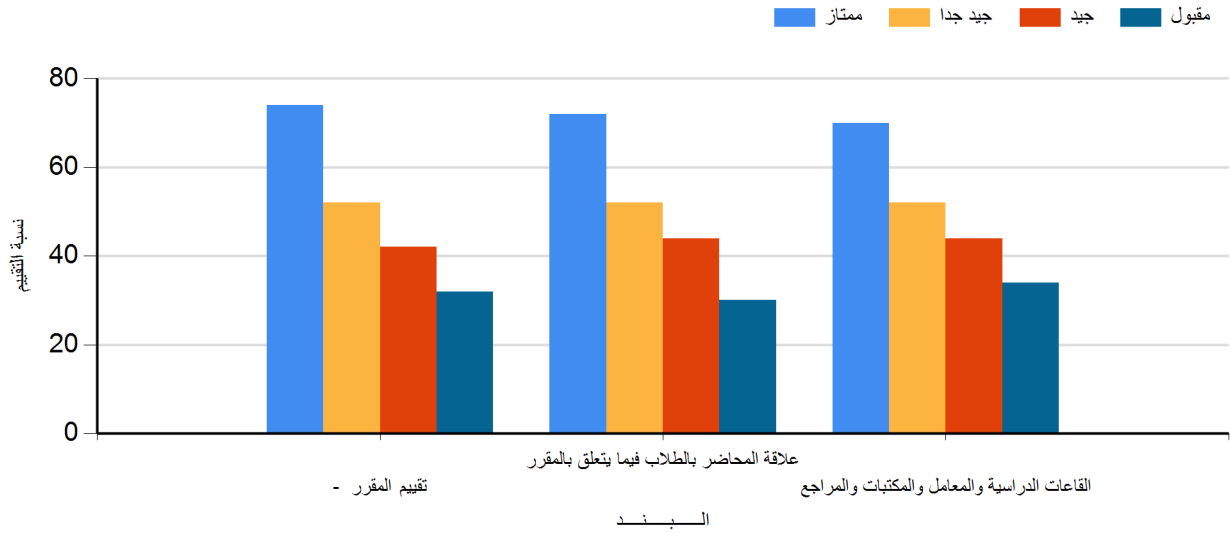

التقييم الإجمالي للمقرر

ممتاز	مقبول	جيد جدا	جيد	
72 %	32 %	52 %	42 %	بحوث العمليات

التقييم الإجمالي للمقرر

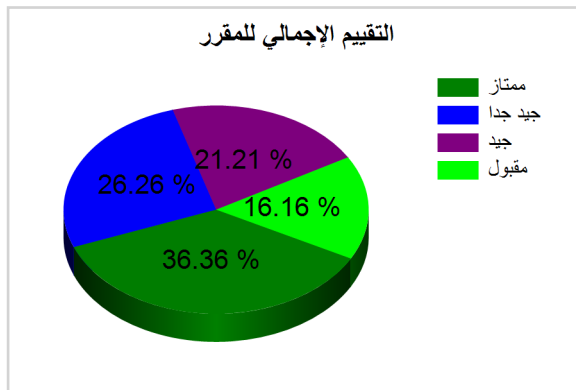

53751

18

الكلية	كلية الحاسبات والمعلومات	اللائحة	كلية الحاسبات و المعلومات
العام الجامعي	2025-2026	اسم المقرر	برمجه شينية
الفصل الدراسي	الفصل الدراسي الأول	كود المقرر	CS211
المحاضر			

م	تقييم المقرر -	عدد الطلاب	ممتاز	جيد جدا	جيد	مقبول
1	مدى وضوح المستهدف من تدريس المقرر في بداية الفصل الدراسي.	909	39.3%	27.8%	18.8%	14.1%
2	مدى كفاية عدد ساعات الدراسة النظرية للمقرر	909	37.7%	31.1%	18.9%	12.2%
3	مدى ارتباط الجزء العملي والتطبيقي والزيارات الميدانية بالجزء النظري	909	36.7%	31.9%	18.8%	12.5%
4	مدى الاستفادة من الدروس العملية أو التطبيقية -	909	37.3%	30.5%	19.6%	12.7%
5	: مدى توفر مصادر جيدة وحديثة للمادة العلمية للمقرر	909	36.0%	31.5%	20.4%	12.2%
6	مدى اكتساب الطالب للنتائج التعليمية المستهدفة من المقرر : المعارف والمفاهيم - المهارات - الإتجاهات -	909	37.0%	30.4%	19.6%	13.1%
7	مدى إرتباط المقرر الدراسي بمتطلبات سوق العمل	909	38.8%	30.5%	18.2%	12.5%
	المتوسط	909	37.7%	30.5%	19.1%	12.8%

م	علاقة المحاضر بالطلاب فيما يتعلق بالمقرر	عدد الطلاب	ممتاز	جيد جدا	جيد	مقبول
1	مدى إلتزام المحاضر بموعد ووقت المحاضرة المحددين	909	37.1%	30.1%	18.3%	14.5%
2	مدى إلتزام معاوني أعضاء هيئة التدريس بالمواعيد المحددة للدروس العملية والتطبيقية	909	36.1%	32.0%	18.6%	13.3%
3	مدى استخدام المحاضر للوسائل التعليمية المساعدة (داتا شو- بروجيكتور - نماذج - أفلام ، الخ)	909	35.0%	32.6%	18.8%	13.6%
4	. مدى وضوح أسلوب عرض المحاضر للمادة العلمية للمقرر	909	36.5%	30.6%	19.4%	13.5%
5	. مدى قدرة المحاضر على إدارة وضبط المحاضرة	909	37.7%	29.8%	19.7%	12.8%
6	. مدى تحفيز المحاضر للطلاب على أساليب التعلم الذاتي	909	37.1%	30.4%	19.0%	13.5%
7	. مدى توافق الساعات المكتبية مع وقتك ، والإستفادة منها	909	35.0%	32.2%	19.3%	13.5%
8	مدى تشجيع المحاضر للطلاب على المشاركة والتفاعل أثناء المحاضرة .	909	38.0%	30.0%	19.7%	12.3%
	المتوسط	909	36.7%	31.0%	19.1%	13.4%

م	القاعات الدراسية والمعامل والمكتبات والمراجع	عدد الطلاب	ممتاز	جيد جدا	جيد	مقبول
1	مدى كفاية عدد المراجع المتعلقة بالمقرر بالمكتبة وسهولة إستعارتها	909	36.7%	28.7%	20.1%	14.4%
2	مدى ملائمة ساعات عمل المكتبة	909	35.2%	30.5%	20.0%	14.3%
3	مدى جودة طباعة المذكرة أو الكتاب المخصص للمقرر	909	36.2%	28.9%	21.1%	13.8%
4	مدى ملائمة المكان المخصص للمحاضرات النظرية (مدرج - قاعة تدريس) من حيث المساحة- التهوية والإضاءة - الصوت - النظافة .. الخ	909	35.6%	31.8%	19.0%	13.5%
5	مدى ملائمة المكان المخصص لتلقى الجزء العملي أو التطبيقي من المقرر (قاعة - معمل - مزرعة - مستشفى - صالات وملاعب .. الخ)	909	36.2%	29.8%	20.7%	13.3%
6	مدى توفر خدمات الإنترنت .	909	36.6%	28.1%	18.9%	16.4%
	المتوسط	909	36.1%	29.6%	20.0%	14.4%

م	ملاحظات سلبية	م	ملاحظات إيجابية
1	د	1	د
2	د	2	د
3	..	3	ة
4	..	4	.
5	لا يوجد	5	..
6	لا مفيش سلبيات	6	لا يوجد
7	لا يوجد	7	كله ايجابيات وكله تمام
8	لا يوجد	8	لا يوجد
9	مقبول	9	لا يوجد
10	كثيره	10	جيد
11	كثيره	11	واضحه
12	لا يوجد	12	واضحه
13	لا انترنت	13	في متناول الجميع
14	لا يوجد	14	جيد جدا
15	.	15	.
16	gh	16	gh
17	لا يوجد	17	لا يوجد
18	ويا	18	قصل
19	تاخير النتيجة	19	.
20	.	20	لا يوجد
21	لا يوجد	21	جيد جدا
22	سي	22	نعم
23	سيئه	23	المعدين في ماده دي كويسين جدا
24	لا يوجد	24	لا يوجد
25	لا يوجد	25	كل شي تمام
26	لا يوجد	26	لليوجد
27	في عدد غياب كثير ف الكليه	27	الكليه بتدينا حقنا الحمد لله
28	عدم وضوح اسلوب شرح معاوني أعضاء هيئة التدريس	28	لا يوجد
		29	اهمية المقرر في المجال البرمجي وحسن اختيار لغة برمجة المقرر

متوسط تقييم البنود

ممتاز	مقبول	جيد جدا	جيد	
38	13	31	19	تقييم المقرر -
37	13	31	19	علاقة المحاضر بالطلاب فيما يتعلق بالمقرر
36	14	30	20	القاعات الدراسية والمعامل والمكتبات والمراجع

متوسط تقييم بنود المقرر

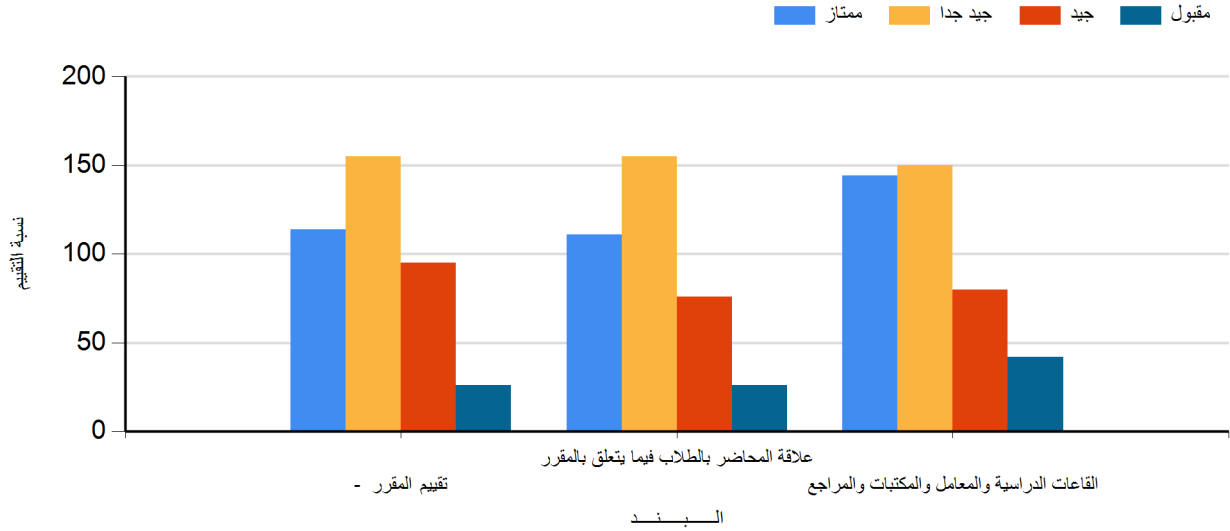

التقييم الإجمالي للمقرر

ممتاز	مقبول	جيد جدا	جيد	
148 %	39 %	150 %	95 %	برمجه شئيية

التقييم الإجمالي للمقرر

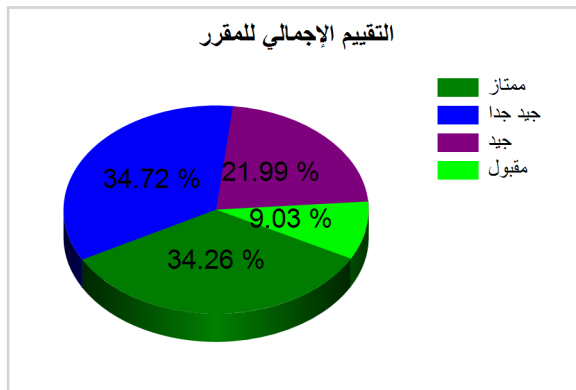

42648

18

الكلية	كلية الحاسبات والمعلومات	اللائحة	كلية الحاسبات و المعلومات
العام الجامعي	2025-2026	اسم المقرر	تصميم المنطق الرقمي
الفصل الدراسي	الفصل الدراسي الأول	كود المقرر	IT211
المحاضر			

م	تقييم المقرر -	عدد الطلاب	ممتاز	جيد جدا	جيد	مقبول
1	مدى وضوح المستهدف من تدريس المقرر في بداية الفصل الدراسي.	861	36.0%	25.3%	20.4%	18.2%
2	مدى كفاية عدد ساعات الدراسة النظرية للمقرر	861	33.2%	29.6%	21.7%	15.4%
3	مدى ارتباط الجزء العملي والتطبيقي والزيارات الميدانية بالجزء النظري	861	33.7%	28.7%	21.3%	16.4%
4	مدى الاستفادة من الدروس العملية أو التطبيقية -	861	33.4%	29.3%	21.0%	16.3%
5	: مدى توفر مصادر جيدة وحديثة للمادة العلمية للمقرر	861	33.9%	28.2%	21.6%	16.3%
6	مدى اكتساب الطالب للنتائج التعليمية المستهدفة من المقرر : المعارف والمفاهيم - المهارات - الإتجاهات -	861	32.8%	28.1%	23.7%	15.4%
7	مدى إرتباط المقرر الدراسي بمتطلبات سوق العمل	861	34.1%	26.1%	23.6%	16.1%
	المتوسط	861	34.0%	28.0%	21.9%	16.3%

م	علاقة المحاضر بالطلاب فيما يتعلق بالمقرر	عدد الطلاب	ممتاز	جيد جدا	جيد	مقبول
1	مدى إلتزام المحاضر بموعد ووقت المحاضرة المحددين	861	35.7%	26.1%	21.3%	17.0%
2	مدى إلتزام معاوني أعضاء هيئة التدريس بالمواعيد المحددة للدروس العملية والتطبيقية	861	34.8%	29.2%	21.0%	15.0%
3	مدى استخدام المحاضر للوسائل التعليمية المساعدة (داتا شو- بروجيكتور - نماذج - أفلام ، الخ)	861	33.8%	29.5%	20.6%	16.1%
4	. مدى وضوح أسلوب عرض المحاضر للمادة العلمية للمقرر	861	32.9%	28.2%	21.3%	17.7%
5	. مدى قدرة المحاضر على إدارة وضبط المحاضرة	861	33.6%	28.9%	21.1%	16.4%
6	. مدى تحفيز المحاضر للطلاب على أساليب التعلم الذاتي	861	35.3%	25.7%	22.3%	16.7%
7	. مدى توافق الساعات المكتبية مع وقتك ، والإستفادة منها	861	33.8%	27.6%	20.9%	17.7%
8	مدى تشجيع المحاضر للطلاب على المشاركة والتفاعل أثناء المحاضرة .	861	35.9%	26.5%	21.1%	16.5%
	المتوسط	861	34.5%	27.7%	21.2%	16.6%

م	القاعات الدراسية والمعامل والمكتبات والمراجع	عدد الطلاب	ممتاز	جيد جدا	جيد	مقبول
1	مدى كفاية عدد المراجع المتعلقة بالمقرر بالمكتبة وسهولة إستعارتها	861	34.4%	26.8%	21.3%	17.5%
2	مدى ملائمة ساعات عمل المكتبة	861	33.3%	30.2%	18.9%	17.5%
3	مدى جودة طباعة المذكرة أو الكتاب المخصص للمقرر	861	33.1%	27.8%	21.4%	17.8%
4	مدى ملائمة المكان المخصص للمحاضرات النظرية (مدرج - قاعة تدريس) من حيث المساحة- التهوية والإضاءة - الصوت - النظافة .. الخ	861	33.8%	28.7%	21.4%	16.1%
5	مدى ملائمة المكان المخصص لتلقى الجزء العملي أو التطبيقي من المقرر (قاعة - معمل - مزرعة - مستشفى - صالات وملاعب .. الخ)	861	34.5%	28.7%	21.1%	15.7%
6	مدى توفر خدمات الإنترنت .	861	33.2%	25.9%	21.5%	19.4%
	المتوسط	861	33.7%	28.1%	20.9%	17.3%

ملاحظات سلبية		ملاحظات إيجابية	
م		م	
1	ح	1	ح
2	..	2	شكرا
3	لا يوجد	3	..
4	لا يوجد	4	لا يوجد
5	لا يوجد	5	لا يوجد
6	لا يوجد	6	لا يوجد
7	لا يوجد	7	لا يوجد
8	لا يوجد	8	لا يوجد
9	مقبول	9	لا يوجد
10	لا انترنت	10	جيد
11	مقبول	11	..
12	ff	12	الحمد لله
13	فياغثغ	13	ff
14	Dsiidid	14	ثاقغ
15	تاخير انتيجة	15	Udududud
16	.	16	المعدين علي مستوي عالي من التعليم
17	لا يوجد	17	.
18	مش عاش	18	لا يوجد
19	سيئة	19	عاش
20	لا يوجد	20	نعم
21	في عدد غياب كثير في الكليه	21	كل شي تمام
22	عدم وضوح علاقة ارتباط بين المقرر و المجال البرمجي في سوق العمل	22	الحمد لله الكليه بتدينا حقنا

متوسط تقييم البنود

ممتاز	مقبول	جيد جدا	جيد	
34	16	28	22	تقييم المقرر -
34	17	28	21	علاقة المحاضر بالطلاب فيما يتعلق بالمقرر
34	17	28	21	القاعات الدراسية والمعامل والمكتبات والمراجع

متوسط تقييم بنود المقرر

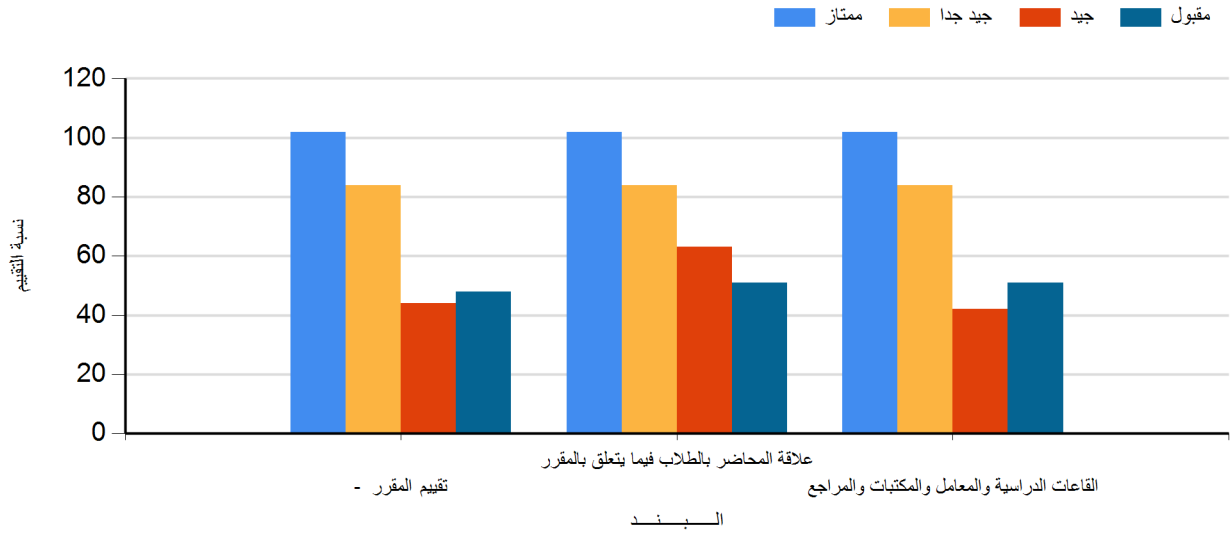

التقييم الإجمالي للمقرر

ممتاز	مقبول	جيد جدا	جيد	
102 %	51 %	84 %	63 %	تصميم المنطق الرقمي

التقييم الإجمالي للمقرر

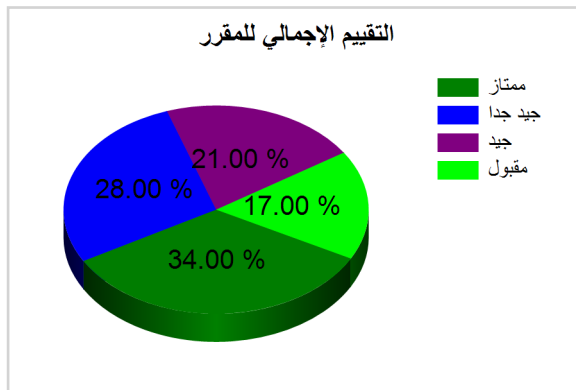

42651

18

الكلية	كلية الحاسبات والمعلومات	اللائحة	كلية الحاسبات و المعلومات
العام الجامعي	2025-2026	اسم المقرر	(3) رياضيات
الفصل الدراسي	الفصل الدراسي الأول	كود المقرر	BS114
المحاضر			

م	تقييم المقرر -	عدد الطلاب	ممتاز	جيد جدا	جيد	مقبول
1	مدى وضوح المستهدف من تدريس المقرر في بداية الفصل الدراسي.	857	36.1%	23.9%	24.3%	15.8%
2	مدى كفاية عدد ساعات الدراسة النظرية للمقرر	857	34.4%	29.1%	23.2%	13.3%
3	مدى ارتباط الجزء العملي والتطبيقي والزيارات الميدانية بالجزء النظري	857	34.3%	26.4%	23.8%	15.5%
4	مدى الاستفادة من الدروس العملية أو التطبيقية -	857	34.5%	25.7%	24.2%	15.6%
5	: مدى توفر مصادر جيدة وحديثة للمادة العلمية للمقرر	857	33.5%	25.1%	25.7%	15.8%
6	مدى اكتساب الطالب للنتائج التعليمية المستهدفة من المقرر : المعارف والمفاهيم - المهارات - الإتجاهات -	857	34.4%	27.2%	23.1%	15.3%
7	مدى إرتباط المقرر الدراسي بمتطلبات سوق العمل	857	34.2%	25.7%	23.8%	16.3%
	المتوسط	857	34.4%	26.2%	24.0%	15.4%

م	علاقة المحاضر بالطلاب فيما يتعلق بالمقرر	عدد الطلاب	ممتاز	جيد جدا	جيد	مقبول
1	مدى إلتزام المحاضر بموعد ووقت المحاضرة المحددين	857	38.0%	23.7%	24.4%	13.9%
2	مدى إلتزام معاوني أعضاء هيئة التدريس بالمواعيد المحددة للدروس العملية والتطبيقية	857	37.7%	26.5%	22.2%	13.7%
3	مدى استخدام المحاضر للوسائل التعليمية المساعدة (داتا شو- بروجيكتور - نماذج - أفلام ، الخ)	857	31.3%	28.0%	25.2%	15.5%
4	. مدى وضوح أسلوب عرض المحاضر للمادة العلمية للمقرر	857	32.7%	26.6%	23.3%	17.4%
5	. مدى قدرة المحاضر على إدارة وضبط المحاضرة	857	33.0%	25.7%	25.0%	16.3%
6	. مدى تحفيز المحاضر للطلاب على أساليب التعلم الذاتي	857	33.1%	27.7%	23.6%	15.6%
7	. مدى توافق الساعات المكتيبة مع وقتك ، والإستفادة منها	857	33.7%	26.0%	24.2%	16.1%
8	مدى تشجيع المحاضر للطلاب على المشاركة والتفاعل أثناء المحاضرة .	857	34.1%	25.1%	23.8%	17.0%
	المتوسط	857	34.2%	26.3%	24.1%	15.7%

م	القاعات الدراسية والمعامل والمكتبات والمراجع	عدد الطلاب	ممتاز	جيد جدا	جيد	مقبول
1	مدى كفاية عدد المراجع المتعلقة بالمقرر بالمكتبة وسهولة إستعارتها	857	32.9%	26.4%	24.7%	16.0%
2	مدى ملائمة ساعات عمل المكتبة	857	31.9%	28.0%	25.4%	14.7%
3	مدى جودة طباعة المذكرة أو الكتاب المخصص للمقرر	857	31.6%	27.2%	26.0%	15.2%
4	مدى ملائمة المكان المخصص للمحاضرات النظرية (مدرج - قاعة تدريس) من حيث المساحة- التهوية والإضاءة - الصوت - النظافة .. الخ	857	33.1%	28.0%	24.2%	14.7%
5	مدى ملائمة المكان المخصص لتلقى الجزء العملي أو التطبيقي من المقرر (قاعة - معمل - مزرعة - مستشفى - صالات وملاعب .. الخ)	857	33.8%	27.5%	24.6%	14.0%
6	مدى توفر خدمات الإنترنت .	857	33.1%	25.4%	25.3%	16.1%
	المتوسط	857	32.8%	27.0%	25.1%	15.1%

ملاحظات سلبية	م	ملاحظات إيجابية	م
مفیش الحمد لله	1	كله جميل	1
المكتبة بتقفل بدرى ممكن ناخذها شويه	2	.	2
التهويه محتاجين تكييف	3	.	3
.	3	.	4
.	4	.	5
.	5	.	6
.	6	.	7
.	7	..	7
..	8	لا يوجد	8
لا يوجد	9	لا يوجد	9
لا يوجد	10	لا يوجد	10
لا يوجد	11	جيد	11
لا انترنت	12	O	12
ضعيف	13	جيد جدا	13
.	14	.	14
gg	15	h	15
بسة	16	لساللسلا	16
تاخير النتيجة	17	.	17
.	18	لا يوجد	18
لا يوجد	19	نعم	19
سيئه كله	20	لا توجد	20
لا توجد	21	كل شي تمام	21
متخلوش دكتور هناء تشرح راضه تاني خالص	22	فل	22
لا يوجد	23	الحمد لله الكليه بتدينا حقنا	23
في عدد غياب كثير ف الكليه	24	Jkffffh	24
Hhgfd	25		
عدم وضوح سبب دراسة المقرر ومدى ارتباطه بسوق العمل البرمجي	26		

متوسط تقييم البنود

ممتاز	مقبول	جيد جدا	جيد	
34	15	26	24	تقييم المقرر -
34	16	26	24	علاقة المحاضر بالطلاب فيما يتعلق بالمقرر
33	15	27	25	القاعات الدراسية والمعامل والمكتبات والمراجع

متوسط تقييم بنود المقرر

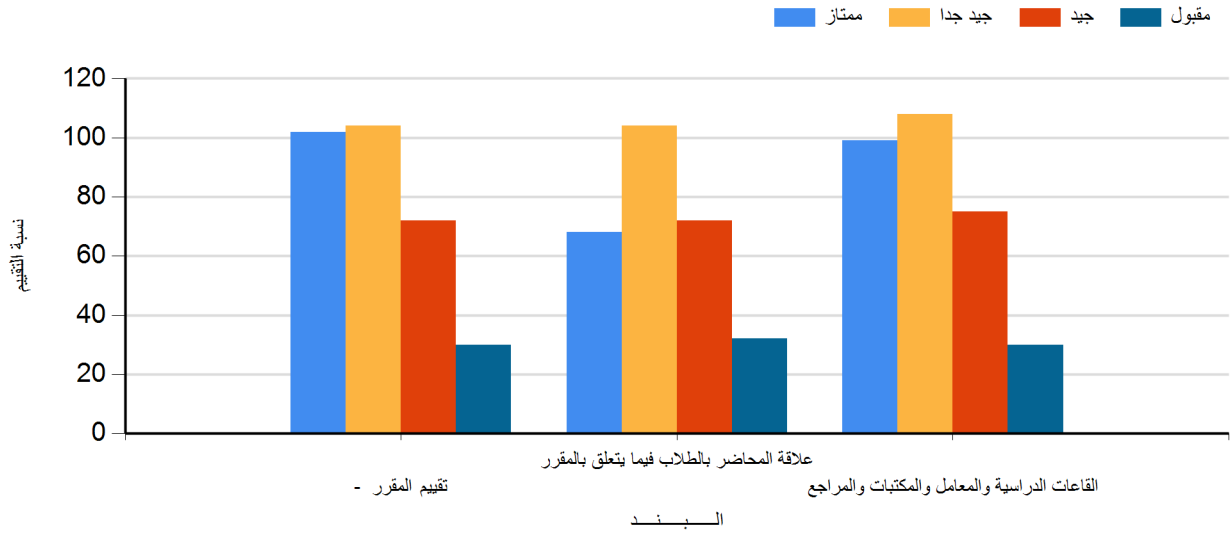

التقييم الإجمالي للمقرر

ممتاز	مقبول	جيد جدا	جيد	
102 %	30 %	104 %	72 %	رياضيات (3)

التقييم الإجمالي للمقرر

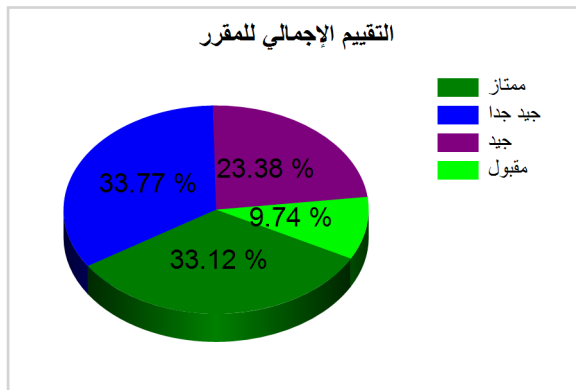

42647

18

الكلية	كلية الحاسبات والمعلومات	اللائحة	كلية الحاسبات و المعلومات
العام الجامعي	2025-2026	اسم المقرر	مقدمة في هندسة البرمجيات
الفصل الدراسي	الفصل الدراسي الأول	كود المقرر	SE211
المحاضر			

م	تقييم المقرر -	عدد الطلاب	ممتاز	جيد جدا	جيد	مقبول
1	مدى وضوح المستهدف من تدريس المقرر في بداية الفصل الدراسي.	916	37.8%	27.2%	19.9%	15.2%
2	مدى كفاية عدد ساعات الدراسة النظرية للمقرر	916	36.1%	30.5%	20.4%	13.0%
3	مدى ارتباط الجزء العملي والتطبيقي والزيارات الميدانية بالجزء النظري	916	36.1%	29.7%	20.2%	14.0%
4	مدى الاستفادة من الدروس العملية أو التطبيقية -	916	35.9%	29.4%	20.0%	14.7%
5	: مدى توفر مصادر جيدة وحديثة للمادة العلمية للمقرر	916	35.3%	29.8%	20.3%	14.6%
6	مدى اكتساب الطالب للنتائج التعليمية المستهدفة من المقرر : المعارف والمفاهيم - المهارات - الإتجاهات -	916	35.7%	29.8%	20.6%	13.9%
7	مدى إرتباط المقرر الدراسي بمتطلبات سوق العمل	916	38.3%	27.7%	19.9%	14.1%
	المتوسط	916	36.5%	29.2%	20.2%	14.2%

م	علاقة المحاضر بالطلاب فيما يتعلق بالمقرر	عدد الطلاب	ممتاز	جيد جدا	جيد	مقبول
1	مدى إلتزام المحاضر بموعد ووقت المحاضرة المحددين	916	36.7%	29.4%	19.7%	14.3%
2	مدى إلتزام معاوني أعضاء هيئة التدريس بالمواعيد المحددة للدروس العملية والتطبيقية	916	36.8%	29.9%	20.6%	12.7%
3	مدى استخدام المحاضر للوسائل التعليمية المساعدة (داتا شو- بروجيكتور - نماذج - أفلام ، الخ)	916	35.0%	30.9%	20.6%	13.4%
4	. مدى وضوح أسلوب عرض المحاضر للمادة العلمية للمقرر	916	36.5%	29.8%	19.4%	14.3%
5	. مدى قدرة المحاضر على إدارة وضبط المحاضرة	916	35.0%	30.5%	20.3%	14.2%
6	. مدى تحفيز المحاضر للطلاب على أساليب التعلم الذاتي	916	36.2%	29.4%	20.0%	14.4%
7	. مدى توافق الساعات المكتبية مع وقتك ، والإستفادة منها	916	35.4%	29.7%	21.0%	14.0%
8	مدى تشجيع المحاضر للطلاب على المشاركة والتفاعل أثناء المحاضرة .	916	36.7%	29.8%	20.3%	13.2%
	المتوسط	916	36.0%	29.9%	20.2%	13.8%

م	القاعات الدراسية والمعامل والمكتبات والمراجع	عدد الطلاب	ممتاز	جيد جدا	جيد	مقبول
1	مدى كفاية عدد المراجع المتعلقة بالمقرر بالمكتبة وسهولة إستعارتها	916	35.0%	28.1%	19.3%	17.6%
2	مدى ملائمة ساعات عمل المكتبة	916	33.7%	30.8%	19.5%	15.9%
3	مدى جودة طباعة المذكرة أو الكتاب المخصص للمقرر	916	34.3%	30.6%	19.2%	15.9%
4	مدى ملائمة المكان المخصص للمحاضرات النظرية (مدرج - قاعة تدريس) من حيث المساحة- التهوية والإضاءة - الصوت - النظافة .. الخ	916	36.1%	28.4%	20.1%	15.4%
5	مدى ملائمة المكان المخصص لتلقى الجزء العملي أو التطبيقي من المقرر (قاعة - معمل - مزرعة - مستشفى - صالات وملاعب .. الخ)	916	35.2%	28.8%	20.1%	15.9%
6	مدى توفر خدمات الإنترنت .	916	35.5%	26.5%	19.7%	18.3%
	المتوسط	916	35.0%	28.9%	19.7%	16.5%

م	ملاحظات سلبية	م	ملاحظات إيجابية
1	اتمنى لو الدكتور تشرح اكثر مش مجرد تقرا السلايدات	1	احب اشكر البشهندسة بسمة جدا على مجهودها فالمادة دي بجد
2	ظ	2	من اكثر المواد اللي استفدت فيها و اللي هتبقى اساسية و من
3	ظ	3	اولى متطلبات سوق العمل
4	ظ	4	.
5	ظ	5	.
6	ظ	6	.
7	ظ	7	.
8	ظ	8	.
9	ظ	9	.
10	ظ	10	.
11	تقييم بشمهندسة بسمة للمشاريع لا يوجد به تكافؤ للفرص تماما و يجب ان لا تقيم المشاريع مرة أخرى + أسلوبها فالتعامل غير محترم و غير آدمي	11	شكرا
12	ب	12	.
13	لا يوجد	13	لا يوجد
14	لا شئ	14	لا شئ
15	لا شئ	15	تمام
16	لا يوجد	16	لا يوجد
17	لا يوجد	17	لا يوجد
18	مقبول	18	جيز
19	مقبول	19	جيز
20	كثيره	20	واضحه
21	لا يوجد	21	كل حاجه مطبوطه
22	لا يوجد	22	كل حاجه مطبوطه
23	لا يوجد	23	الحمد لله
24	لا يوجد	24	الحمد لله
25	.	25	.
26	gfg	26	ff
27	فيا	27	بسل
28	تاخير ءلنتيجى	28	.
29	.	29	لا يوجد
30	لا يوجد	30	عاش
31	مش عاش	31	نعم
32	سبئة كلها	32	كل شي تمام
33	لا يوجد	33	لا يوجد
34	لا يوجد	34	الحمد لله الكليه بتدينا حقنا
35	في عدد غياب كثير في الكليه	35	الشرح
36	العدد	36	.
37	.	37	الحمد لله
38	الحمد لله		

39 عدم وضوح تعليمات واضحة تساعد في تنفيذ المشروع العملي وانما اقتصر علي طلب مهمة معينة دون ايضاح طريقة تنفيذها فكان الاعتماد علي المجهود الشخصي للطالب لانتهاء المهمة مما ادي الي نتائج سلبية في النهاية

متوسط تقييم البنود

ممتاز	مقبول	جيد جدا	جيد	
36	14	29	20	تقييم المقرر -
36	14	30	20	علاقة المحاضر بالطلاب فيما يتعلق بالمقرر
35	17	29	20	القاعات الدراسية والمعامل والمكتبات والمراجع

متوسط تقييم بنود المقرر

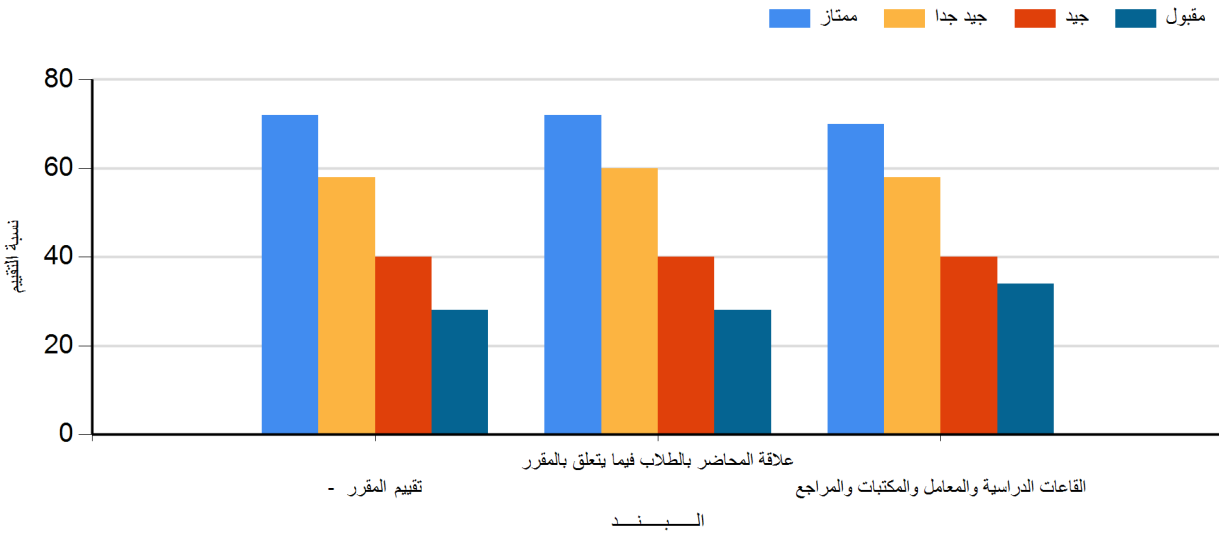

التقييم الإجمالي للمقرر

ممتاز	مقبول	جيد جدا	جيد	
72 %	30 %	58 %	40 %	مقدمة في هندسة البرمجيات

التقييم الإجمالي للمقرر

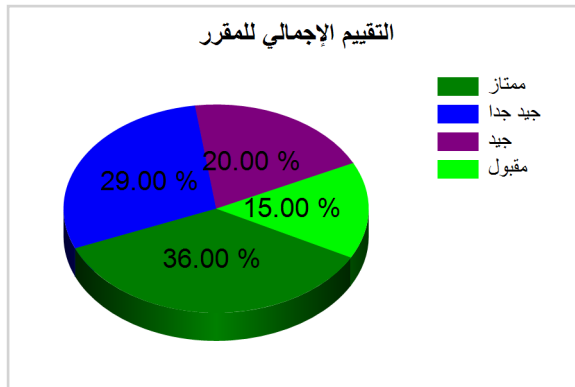

42653

18

الكلية	كلية الحاسبات والمعلومات	اللائحة	كلية الحاسبات و المعلومات
العام الجامعي	2025-2026	اسم المقرر	هيكل البيانات
الفصل الدراسي	الفصل الدراسي الأول	كود المقرر	CS212
المحاضر			

م	تقييم المقرر -	عدد الطلاب	ممتاز	جيد جدا	جيد	مقبول
1	مدى وضوح المستهدف من تدريس المقرر في بداية الفصل الدراسي.	892	42.0%	25.8%	18.0%	14.1%
2	مدى كفاية عدد ساعات الدراسة النظرية للمقرر	892	38.5%	30.5%	18.8%	12.2%
3	مدى ارتباط الجزء العملي والتطبيقي والزيارات الميدانية بالجزء النظري	892	39.3%	29.6%	18.8%	12.2%
4	مدى الاستفادة من الدروس العملية أو التطبيقية -	892	40.5%	27.9%	19.5%	12.1%
5	: مدى توفر مصادر جيدة وحديثة للمادة العلمية للمقرر	892	39.9%	29.9%	18.0%	12.1%
6	مدى اكتساب الطالب للنتائج التعليمية المستهدفة من المقرر : المعارف والمفاهيم - المهارات - الإتجاهات -	892	39.6%	29.5%	17.8%	13.1%
7	مدى إرتباط المقرر الدراسي بمتطلبات سوق العمل	892	40.6%	28.1%	17.9%	13.3%
	المتوسط	892	40.1%	28.8%	18.4%	12.7%

م	علاقة المحاضر بالطلاب فيما يتعلق بالمقرر	عدد الطلاب	ممتاز	جيد جدا	جيد	مقبول
1	مدى إلتزام المحاضر بموعد ووقت المحاضرة المحددين	892	41.8%	27.5%	17.7%	13.0%
2	مدى إلتزام معاوني أعضاء هيئة التدريس بالمواعيد المحددة للدروس العملية والتطبيقية	892	40.1%	29.9%	18.6%	11.3%
3	مدى استخدام المحاضر للوسائل التعليمية المساعدة (داتا شو- بروجيكتور - نماذج - أفلام ، الخ)	892	39.0%	30.2%	18.5%	12.3%
4	. مدى وضوح أسلوب عرض المحاضر للمادة العلمية للمقرر	892	39.9%	28.8%	18.9%	12.3%
5	. مدى قدرة المحاضر على إدارة وضبط المحاضرة	892	38.8%	30.6%	18.5%	12.1%
6	. مدى تحفيز المحاضر للطلاب على أساليب التعلم الذاتي	892	40.2%	27.8%	19.8%	12.1%
7	. مدى توافق الساعات المكتيية مع وقتك ، والإستفادة منها	892	39.5%	28.0%	19.5%	13.0%
8	مدى تشجيع المحاضر للطلاب على المشاركة والتفاعل أثناء المحاضرة .	892	40.0%	28.0%	19.8%	12.1%
	المتوسط	892	39.9%	28.9%	18.9%	12.3%

م	القاعات الدراسية والمعامل والمكتبات والمراجع	عدد الطلاب	ممتاز	جيد جدا	جيد	مقبول
1	مدى كفاية عدد المراجع المتعلقة بالمقرر بالمكتبة وسهولة إستعارتها	892	39.2%	26.9%	20.7%	13.1%
2	مدى ملائمة ساعات عمل المكتبة	892	37.9%	30.4%	18.8%	12.9%
3	مدى جودة طباعة المذكرة أو الكتاب المخصص للمقرر	892	38.8%	28.1%	20.2%	12.9%
4	مدى ملائمة المكان المخصص للمحاضرات النظرية (مدرج - قاعة تدريس) من حيث المساحة- التهوية والإضاءة - الصوت - النظافة .. الخ	892	38.9%	29.7%	18.4%	13.0%
5	مدى ملائمة المكان المخصص لتلقى الجزء العملي أو التطبيقي من المقرر (قاعة - معمل - مزرعة - مستشفى - صالات وملاعب .. الخ)	892	37.3%	30.2%	20.0%	12.6%
6	مدى توفر خدمات الإنترنت .	892	39.0%	26.8%	18.9%	15.2%
	المتوسط	892	38.5%	28.7%	19.5%	13.3%

م	ملاحظات سلبية
1	تعقيب بسيط على نماذج الامتحانات التي بتتخط هو ان دكتور مصطفى بيكرر الامتحانات بشكل واضح و بدون تغيير تقريبا كبيرة للي عرف يوصل advantage اللي بدوره بيدي للمصادر دي و ممكن يخسر اللي معرفش يوصلها درجات كثير مقارنة باللي وصلها
2	.
3	.
4	.
5	.
6	.
7	..
8	لأ شئ
9	لا يوجد
10	لا يوجد
11	لا يوجد
12	مقبول
13	لا انترنت
14	لا يوجد
15	.
16	CC
17	بنفقه
18	تاخير النتيجة
19	.
20	لا يوجد
21	مش عاش
22	سيئه
23	لا يوجد
24	لا يوجد
25	في عدد غياب كثير ف الكليه
26	وجود فراغ ملحوظ بين ما يتم شرحه في المحاضرة و ما يتم تطبيقه في السكشن و اختيار لغة برمجة لم يتم دراستها مسبقا

م	ملاحظات إيجابية
1	دكتور مصطفى من افضل الدكاترة اللي انا خدت معاهم مواد لحد دلوقتي
2	.
3	.
4	.
5	.
6	.
7	..
8	كله تمام وحلو
9	لا يوجد
10	لا يوجد
11	لا يوجد
12	جيد
13	جيد
14	جيد
15	.
16	CC
17	فغت
18	.
19	لا يوجد
20	عاش
21	نهم
22	المعدين افي الماده دي ممتازين
23	كل شي تمام
24	لا يوجد
25	الحمد لله الكليه بتدينا حقنا
26	اهمية المقرر في المجال البرمجي

متوسط تقييم البنود

ممتاز	مقبول	جيد جدا	جيد	
40	13	29	18	تقييم المقرر -
40	12	29	19	علاقة المحاضر بالطلاب فيما يتعلق بالمقرر
39	13	29	19	القاعات الدراسية والمعامل والمكتبات والمراجع

متوسط تقييم بنود المقرر

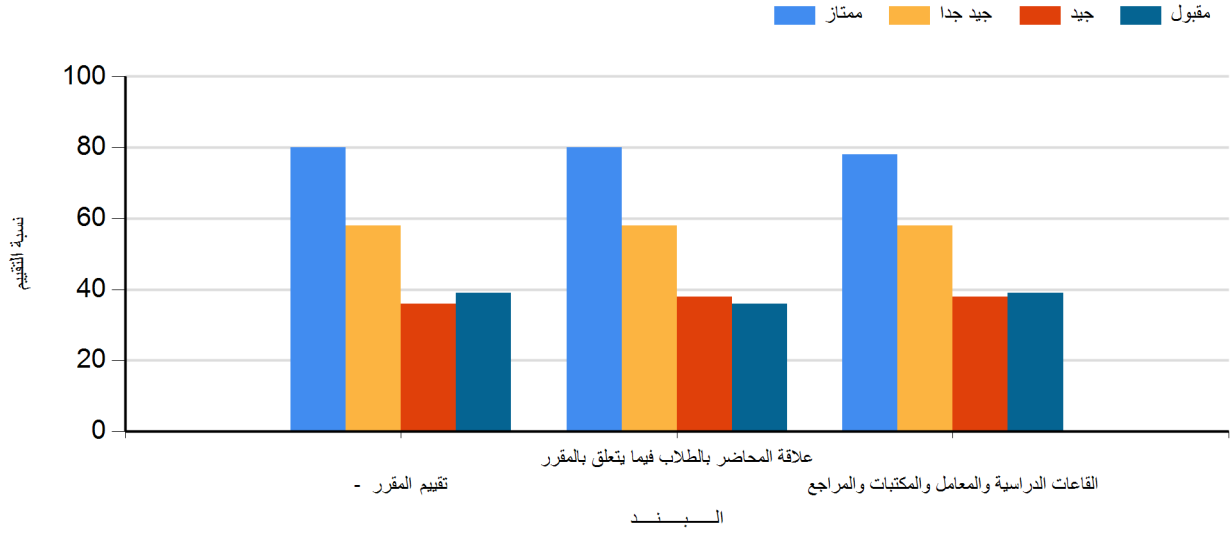

التقييم الإجمالي للمقرر

ممتاز	مقبول	جيد جدا	جيد	هيكل البيانات
80 %	39 %	58 %	38 %	

التقييم الإجمالي للمقرر

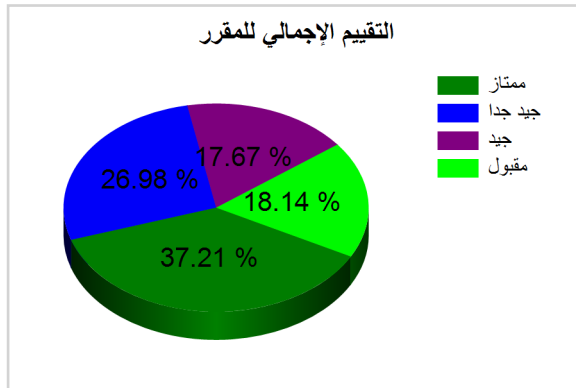

42649 18

نظم المعلومات	اللائحة	كلية الحاسبات والمعلومات	الكلية
ادارة ومعالجة الملفات	اسم المقرر	2025-2026	العام الجامعي
IS313	كود المقرر	الفصل الدراسي الأول	الفصل الدراسي المحاضر

م	تقييم المقرر -	عدد الطلاب	ممتاز	جيد جدا	جيد	مقبول
1	مدى وضوح المستهدف من تدريس المقرر في بداية الفصل الدراسي.	189	43.4%	19.0%	18.0%	19.6%
2	مدى كفاية عدد ساعات الدراسة النظرية للمقرر	189	41.8%	22.2%	19.6%	16.4%
3	مدى ارتباط الجزء العملي والتطبيقي والزيارات الميدانية بالجزء النظري	189	39.7%	23.3%	17.5%	19.6%
4	مدى الاستفادة من الدروس العملية أو التطبيقية -	189	40.7%	23.3%	19.0%	16.9%
5	: مدى توفر مصادر جيدة وحديثة للمادة العلمية للمقرر	189	40.2%	22.8%	17.5%	19.6%
6	مدى اكتساب الطالب للنتائج التعليمية المستهدفة من المقرر : المعارف والمفاهيم - المهارات - الإتجاهات -	189	39.7%	21.7%	22.2%	16.4%
7	مدى إرتباط المقرر الدراسي بمتطلبات سوق العمل	189	41.3%	19.6%	20.1%	19.0%
	المتوسط	189	41.0%	21.7%	19.1%	18.2%

م	علاقة المحاضر بالطلاب فيما يتعلق بالمقرر	عدد الطلاب	ممتاز	جيد جدا	جيد	مقبول
1	مدى إلتزام المحاضر بموعد ووقت المحاضرة المحددين	189	39.7%	22.2%	19.6%	18.5%
2	مدى إلتزام معاوني أعضاء هيئة التدريس بالمواعيد المحددة للدروس العملية والتطبيقية	189	40.7%	19.0%	21.2%	19.0%
3	مدى استخدام المحاضر للوسائل التعليمية المساعدة (داتا شو- بروجيكتور - نماذج - أفلام ، الخ)	189	39.2%	23.8%	20.1%	16.9%
4	. مدى وضوح أسلوب عرض المحاضر للمادة العلمية للمقرر	189	41.8%	20.1%	20.6%	17.5%
5	. مدى قدرة المحاضر على إدارة وضبط المحاضرة	189	40.2%	24.3%	19.0%	16.4%
6	. مدى تحفيز المحاضر للطلاب على أساليب التعلم الذاتي	189	38.1%	23.3%	21.2%	17.5%
7	. مدى توافق الساعات المكتبية مع وقتك ، والإستفادة منها	189	39.7%	24.9%	18.5%	16.9%
8	مدى تشجيع المحاضر للطلاب على المشاركة والتفاعل أثناء المحاضرة .	189	40.2%	23.3%	19.6%	16.9%
	المتوسط	189	40.0%	22.6%	20.0%	17.5%

م	القاعات الدراسية والمعامل والمكتبات والمراجع	عدد الطلاب	ممتاز	جيد جدا	جيد	مقبول
1	مدى كفاية عدد المراجع المتعلقة بالمقرر بالمكتبة وسهولة إستعارتها	189	41.3%	19.6%	17.5%	21.7%
2	مدى ملائمة ساعات عمل المكتبة	189	39.7%	22.2%	19.6%	18.5%
3	مدى جودة طباعة المذكرة أو الكتاب المخصص للمقرر	189	38.1%	27.0%	14.8%	20.1%
4	مدى ملائمة المكان المخصص للمحاضرات النظرية (مدرج - قاعة تدريس) من حيث المساحة- التهوية والإضاءة - الصوت - النظافة .. الخ	189	39.7%	20.6%	20.6%	19.0%
5	مدى ملائمة المكان المخصص لتلقى الجزء العملي أو التطبيقي من المقرر (قاعة - معمل - مزرعة - مستشفى - صالات وملاعب .. الخ)	189	40.2%	20.6%	18.5%	20.6%
6	مدى توفر خدمات الإنترنت .	189	38.6%	19.6%	20.1%	21.7%
	المتوسط	189	39.6%	21.6%	18.5%	20.3%

م	ملاحظات سلبية
1	لا يوجد
2	السكاشن مش بنعرف نتواصل مع المعيدة دايركت مفيش تواصل نهائي او جروب تكون موجوده فيه معانا لو حيينا نستفسر عن حاجه مفيش اسلايدز اتبعنت للسكاشن نهائي في ملحوظه ان منزلش جدول من الكلية مع باقي المواد ان فيه عملي للمادة دي بس عرفنا عادي ان فيه عملي بس كان أفضل لو عرفنا بدري زي باقي المواد كان اتقالنا في السكاشن ان هيكون فيه عملي محتوى السكاشن مكنش أفضل حاجه لطلبة في سنه تالته open cv السكاشن كانت اساسيات بايثون بسيطه جدا وال
3	Good
4	Good
5	Good
6

م	ملاحظات إيجابية
1	.
2	دكتور هاني اسلوب شرحه كويس والمقرر كان كويس نظرا ان كمان شرح الدكتور متوفر على تشانل على اليوتيوب السكاشن كانت بتتسجل وتترفع على درايف
3	Good
4	Good
5	Good
6	Very good
7	الدقه ف التدريس
8

متوسط تقييم البنود

ممتاز	مقبول	جيد جدا	جيد	تقييم المقرر -
41	18	22	19	تقييم المقرر -
40	17	23	20	علاقة المحاضر بالطلاب فيما يتعلق بالمقرر
40	20	22	19	القاعات الدراسية والمعامل والمكتبات والمراجع

متوسط تقييم بنود المقرر

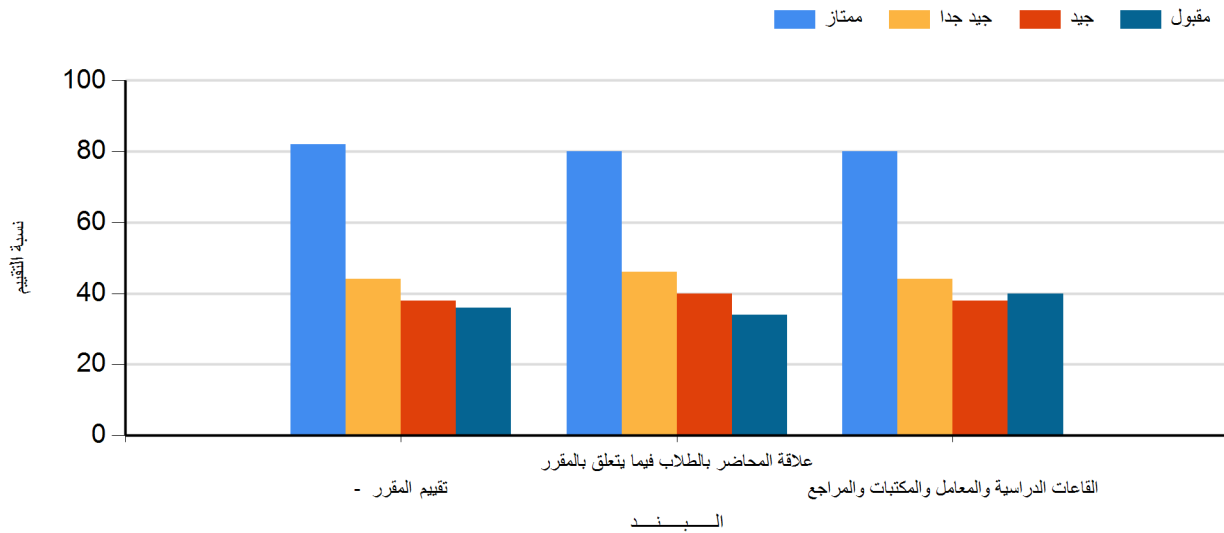

التقييم الإجمالي للمقرر

ممتاز	مقبول	جيد جدا	جيد
80 %	38 %	44 %	38 %

ادارة ومعالجة الملفات

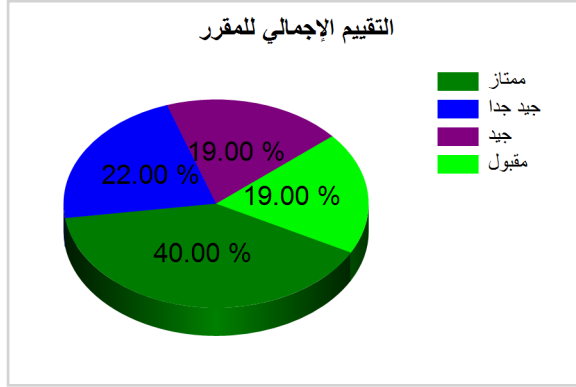

42696

18

الكلية	كلية الحاسبات والمعلومات	تكنولوجيا المعلومات
العام الجامعي	2025-2026	إشارات ونظم
الفصل الدراسي	الفصل الدراسي الأول	IT341
المحاضر		كود المقرر

م	تقييم المقرر -	عدد الطلاب	ممتاز	جيد جدا	جيد	مقبول
1	مدى وضوح المستهدف من تدريس المقرر في بداية الفصل الدراسي.	142	32.4%	26.1%	25.4%	16.2%
2	مدى كفاية عدد ساعات الدراسة النظرية للمقرر	142	33.8%	27.5%	21.8%	16.9%
3	مدى ارتباط الجزء العملي والتطبيقي والزيارات الميدانية بالجزء النظري	142	35.2%	25.4%	22.5%	16.9%
4	مدى الاستفادة من الدروس العملية أو التطبيقية -	142	37.3%	25.4%	21.8%	15.5%
5	: مدى توفر مصادر جيدة وحديثة للمادة العلمية للمقرر	142	34.5%	25.4%	23.2%	16.9%
6	مدى اكتساب الطالب للنتائج التعليمية المستهدفة من المقرر : المعارف والمفاهيم - المهارات - الإتجاهات -	142	36.6%	23.2%	26.1%	14.1%
7	مدى إرتباط المقرر الدراسي بمتطلبات سوق العمل	142	35.9%	24.6%	23.2%	16.2%
	المتوسط	142	35.1%	25.4%	23.4%	16.1%

م	علاقة المحاضر بالطلاب فيما يتعلق بالمقرر	عدد الطلاب	ممتاز	جيد جدا	جيد	مقبول
1	مدى إلتزام المحاضر بموعد ووقت المحاضرة المحددين	142	38.0%	24.6%	21.8%	15.5%
2	مدى إلتزام معاوني أعضاء هيئة التدريس بالمواعيد المحددة للدروس العملية والتطبيقية	142	40.1%	27.5%	19.0%	13.4%
3	مدى استخدام المحاضر للوسائل التعليمية المساعدة (داتا شو- بروجيكتور - نماذج - أفلام ، الخ)	142	36.6%	26.8%	21.1%	15.5%
4	. مدى وضوح أسلوب عرض المحاضر للمادة العلمية للمقرر	142	34.5%	29.6%	20.4%	15.5%
5	. مدى قدرة المحاضر على إدارة وضبط المحاضرة	142	36.6%	27.5%	20.4%	15.5%
6	. مدى تحفيز المحاضر للطلاب على أساليب التعلم الذاتي	142	36.6%	26.1%	23.2%	14.1%
7	. مدى توافق الساعات المكتيبة مع وقتك ، والإستفادة منها	142	36.6%	20.4%	25.4%	17.6%
8	مدى تشجيع المحاضر للطلاب على المشاركة والتفاعل أثناء المحاضرة .	142	34.5%	26.8%	23.9%	14.8%
	المتوسط	142	36.7%	26.2%	21.9%	15.2%

م	القاعات الدراسية والمعامل والمكتبات والمراجع	عدد الطلاب	ممتاز	جيد جدا	جيد	مقبول
1	مدى كفاية عدد المراجع المتعلقة بالمقرر بالمكتبة وسهولة إستعارتها	142	32.4%	24.6%	25.4%	17.6%
2	مدى ملائمة ساعات عمل المكتبة	142	30.3%	27.5%	23.9%	18.3%
3	مدى جودة طباعة المذكرة أو الكتاب المخصص للمقرر	142	33.1%	23.2%	24.6%	19.0%
4	مدى ملائمة المكان المخصص للمحاضرات النظرية (مدرج - قاعة تدريس) من حيث المساحة- التهوية والإضاءة - الصوت - النظافة .. الخ	142	34.5%	23.2%	25.4%	16.9%
5	مدى ملائمة المكان المخصص لتلقى الجزء العملي أو التطبيقي من المقرر (قاعة - معمل - مزرعة - مستشفى - صالات وملاعب .. الخ)	142	31.0%	27.5%	24.6%	16.9%
6	. مدى توفر خدمات الإنترنت	142	31.0%	25.4%	24.6%	19.0%
	المتوسط	142	32.1%	25.2%	24.8%	18.0%

ملاحظات سلبية	م	ملاحظات إيجابية	م
لا شكرا	1	لا شكرا	1
.	2	.	2
pkmjoin	3	niiygyig	3

متوسط تقييم البنود

ممتاز	مقبول	جيد جدا	جيد	
35	16	25	23	تقييم المقرر -
37	15	26	22	علاقة المحاضر بالطلاب فيما يتعلق بالمقرر
32	18	25	25	القاعات الدراسية والمعامل والمكتبات والمراجع

متوسط تقييم بنود المقرر

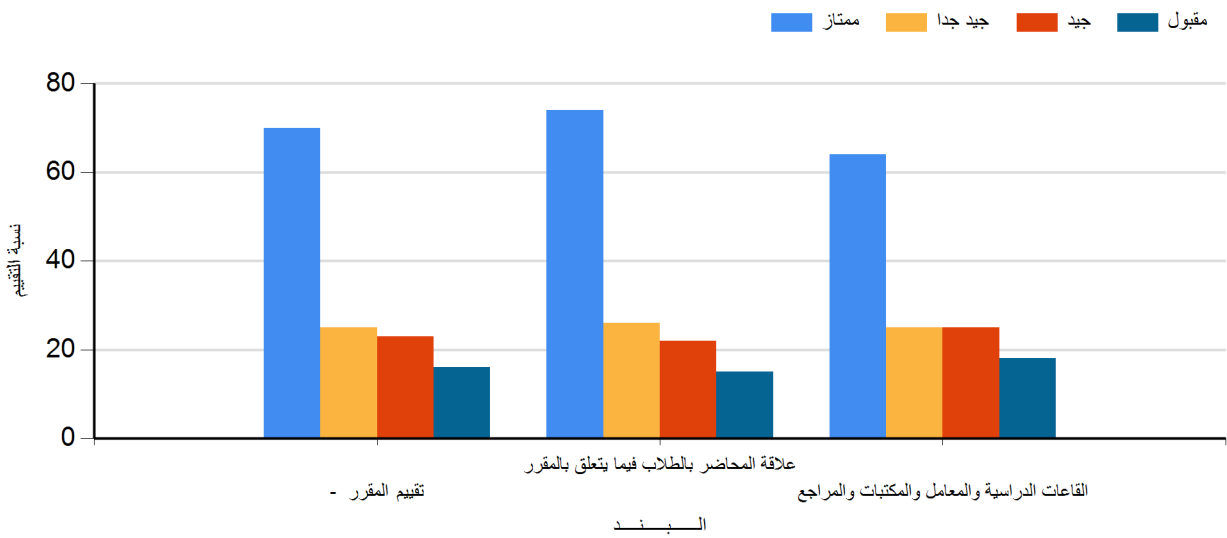

التقييم الإجمالي للمقرر

ممتاز	مقبول	جيد جدا	جيد	إشارات ونظم
70 %	16 %	26 %	23 %	

التقييم الإجمالي للمقرر

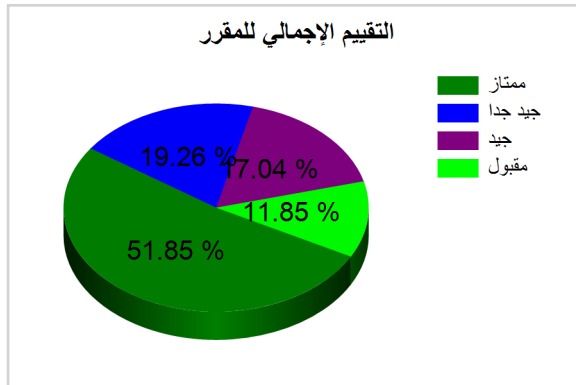

42735

18

الكلية	كلية الحاسبات والمعلومات	اللائحة	تكنولوجيا المعلومات
العام الجامعي	2025-2026	اسم المقرر	التعرف على الأنماط
الفصل الدراسي	الفصل الدراسي الأول	كود المقرر	IT352
المحاضر			

م	تقييم المقرر -	عدد الطلاب	ممتاز	جيد جدا	جيد	مقبول
1	مدى وضوح المستهدف من تدريس المقرر في بداية الفصل الدراسي.	143	44.8%	23.1%	15.4%	16.8%
2	مدى كفاية عدد ساعات الدراسة النظرية للمقرر	143	40.6%	30.8%	14.7%	14.0%
3	مدى ارتباط الجزء العملي والتطبيقي والزيارات الميدانية بالجزء النظري	143	39.9%	30.1%	14.0%	16.1%
4	مدى الاستفادة من الدروس العملية أو التطبيقية -	143	44.1%	22.4%	18.9%	14.7%
5	: مدى توفر مصادر جيدة وحديثة للمادة العلمية للمقرر	143	42.0%	23.1%	19.6%	15.4%
6	مدى اكتساب الطالب للنتائج التعليمية المستهدفة من المقرر : المعارف والمفاهيم - المهارات - الإتجاهات -	143	42.0%	25.9%	16.8%	15.4%
7	مدى إرتباط المقرر الدراسي بمتطلبات سوق العمل	143	41.3%	25.9%	18.2%	14.7%
	المتوسط	143	42.1%	26.1%	16.8%	15.4%

م	علاقة المحاضر بالطلاب فيما يتعلق بالمقرر	عدد الطلاب	ممتاز	جيد جدا	جيد	مقبول
1	مدى إلتزام المحاضر بموعد ووقت المحاضرة المحددين	143	43.4%	23.8%	19.6%	13.3%
2	مدى إلتزام معاوني أعضاء هيئة التدريس بالمواعيد المحددة للدروس العملية والتطبيقية.	143	41.3%	23.1%	18.2%	17.5%
3	مدى استخدام المحاضر للوسائل التعليمية المساعدة (داتا شو- بروجيكتور - نماذج - أفلام ، الخ)	143	42.7%	22.4%	21.0%	14.0%
4	. مدى وضوح أسلوب عرض المحاضر للمادة العلمية للمقرر	143	41.3%	25.9%	18.2%	14.7%
5	. مدى قدرة المحاضر على إدارة وضبط المحاضرة	143	43.4%	24.5%	16.8%	15.4%
6	. مدى تحفيز المحاضر للطلاب على أساليب التعلم الذاتي	143	40.6%	25.9%	18.2%	15.4%
7	. مدى توافق الساعات المكتبية مع وقتك ، والإستفادة منها	143	44.1%	22.4%	17.5%	16.1%
8	مدى تشجيع المحاضر للطلاب على المشاركة والتفاعل أثناء المحاضرة .	143	42.7%	25.2%	16.8%	15.4%
	المتوسط	143	42.5%	24.2%	18.4%	15.2%

م	القاعات الدراسية والمعامل والمكتبات والمراجع	عدد الطلاب	ممتاز	جيد جدا	جيد	مقبول
1	مدى كفاية عدد المراجع المتعلقة بالمقرر بالمكتبة وسهولة إستعارتها	143	39.2%	24.5%	21.0%	15.4%
2	مدى ملائمة ساعات عمل المكتبة	143	38.5%	25.9%	18.9%	16.8%
3	مدى جودة طباعة المذكرة أو الكتاب المخصص للمقرر	143	42.0%	23.8%	17.5%	16.8%
4	مدى ملائمة المكان المخصص للمحاضرات النظرية (مدرج - قاعة تدريس) من حيث المساحة- التهوية والإضاءة - الصوت - النظافة .. الخ	143	40.6%	27.3%	17.5%	14.7%
5	مدى ملائمة المكان المخصص لتلقى الجزء العملي أو التطبيقي من المقرر (قاعة - معمل - مزرعة - مستشفى - صالات وملاعب .. الخ)	143	40.6%	23.8%	19.6%	16.1%
6	مدى توفر خدمات الإنترنت .	143	39.9%	25.9%	17.5%	16.8%
	المتوسط	143	40.4%	25.1%	18.7%	16.1%

ملاحظات سلبية		م	ملاحظات إيجابية		م
	هلا	1		هلا	1
	.	2		.	2

متوسط تقييم البنود

ممتاز	مقبول	جيد جدا	جيد	تقييم المقرر -
42	15	26	17	
42	15	24	18	علاقة المحاضر بالطلاب فيما يتعلق بالمقرر
40	16	25	19	القاعات الدراسية والمعامل والمكتبات والمراجع

متوسط تقييم بنود المقرر

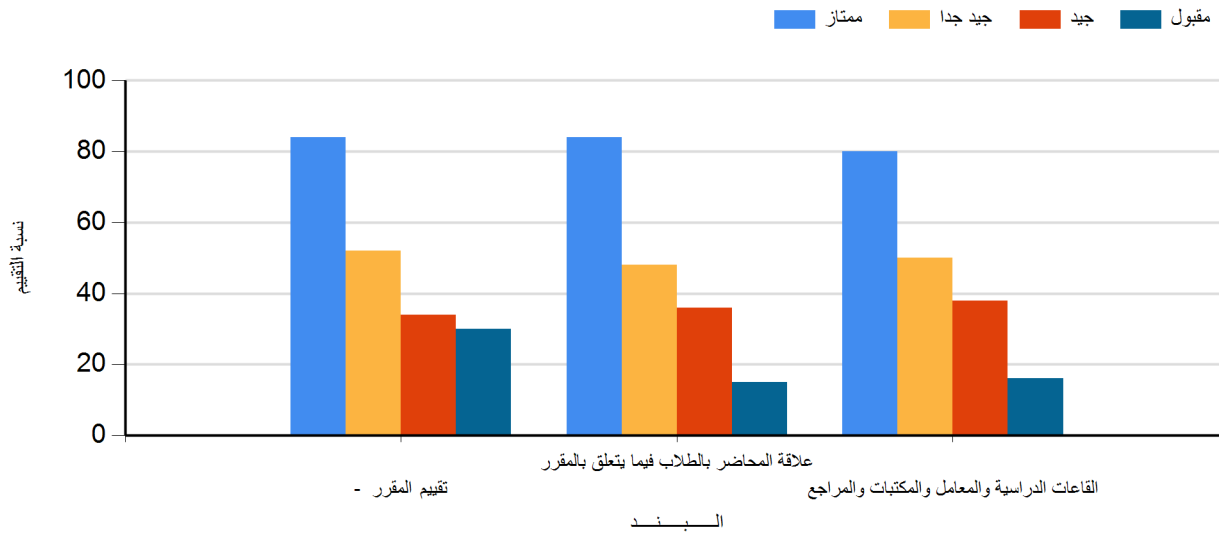

التقييم الإجمالي للمقرر

ممتاز	مقبول	جيد جدا	جيد	التعرف على الأنماط
84 %	30 %	50 %	36 %	

التقييم الإجمالي للمقرر

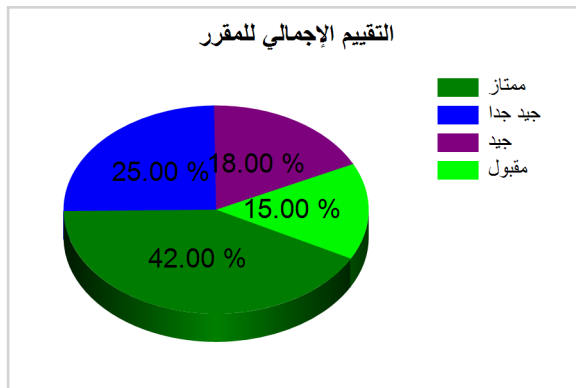

42741 18

الكلية	كلية الحاسبات والمعلومات	نظم المعلومات
العام الجامعي	2025-2026	اللائحة
الفصل الدراسي	الفصل الدراسي الأول	اسم المقرر
المحاضر		كود المقرر
		IS313
		الذكاء الاصطناعي

م	تقييم المقرر -	عدد الطلاب	ممتاز	جيد جدا	جيد	مقبول
1	مدى وضوح المستهدف من تدريس المقرر في بداية الفصل الدراسي.	176	40.9%	21.0%	17.6%	20.5%
2	مدى كفاية عدد ساعات الدراسة النظرية للمقرر	176	39.8%	22.7%	17.6%	19.9%
3	مدى ارتباط الجزء العملي والتطبيقي والزيارات الميدانية بالجزء النظري	176	42.0%	21.0%	18.2%	18.8%
4	مدى الاستفادة من الدروس العملية أو التطبيقية -	176	41.5%	19.9%	18.8%	19.9%
5	: مدى توفر مصادر جيدة وحديثة للمادة العلمية للمقرر	176	41.5%	23.3%	17.0%	18.2%
6	مدى اكتساب الطالب للنتائج التعليمية المستهدفة من المقرر : المعارف والمفاهيم - المهارات - الإتجاهات -	176	42.0%	20.5%	19.3%	18.2%
7	مدى إرتباط المقرر الدراسي بمتطلبات سوق العمل	176	40.9%	21.0%	17.6%	20.5%
	المتوسط	176	41.2%	21.3%	18.0%	19.4%

م	علاقة المحاضر بالطلاب فيما يتعلق بالمقرر	عدد الطلاب	ممتاز	جيد جدا	جيد	مقبول
1	مدى إلتزام المحاضر بموعد ووقت المحاضرة المحددين	176	38.1%	25.0%	19.3%	17.6%
2	مدى إلتزام معاوني أعضاء هيئة التدريس بالمواعيد المحددة للدروس العملية والتطبيقية.	176	38.6%	26.7%	19.3%	15.3%
3	مدى استخدام المحاضر للوسائل التعليمية المساعدة (داتا شو- بروجيكتور - نماذج - أفلام ، الخ)	176	38.6%	25.6%	17.6%	18.2%
4	. مدى وضوح أسلوب عرض المحاضر للمادة العلمية للمقرر	176	39.8%	23.3%	19.3%	17.6%
5	. مدى قدرة المحاضر على إدارة وضبط المحاضرة	176	39.8%	24.4%	17.0%	18.8%
6	. مدى تحفيز المحاضر للطلاب على أساليب التعلم الذاتي	176	39.2%	22.7%	19.9%	18.2%
7	. مدى توافق الساعات المكتبية مع وقتك ، والإستفادة منها	176	38.1%	25.6%	17.0%	19.3%
8	مدى تشجيع المحاضر للطلاب على المشاركة والتفاعل أثناء المحاضرة .	176	40.9%	22.7%	16.5%	19.9%
	المتوسط	176	39.1%	24.5%	18.2%	18.1%

م	القاعات الدراسية والمعامل والمكتبات والمراجع	عدد الطلاب	ممتاز	جيد جدا	جيد	مقبول
1	مدى كفاية عدد المراجع المتعلقة بالمقرر بالمكتبة وسهولة إستعارتها	176	39.2%	23.9%	19.3%	17.6%
2	مدى ملائمة ساعات عمل المكتبة	176	36.9%	26.7%	18.2%	18.2%
3	مدى جودة طباعة المذكرة أو الكتاب المخصص للمقرر	176	42.6%	19.3%	19.9%	18.2%
4	مدى ملائمة المكان المخصص للمحاضرات النظرية (مدرج - قاعة تدريس) من حيث المساحة- التهوية والإضاءة - الصوت - النظافة .. الخ	176	38.6%	23.9%	20.5%	17.0%
5	مدى ملائمة المكان المخصص لتلقى الجزء العملي أو التطبيقي من المقرر (قاعة - معمل - مزرعة - مستشفى - صالات وملاعب .. الخ)	176	41.5%	23.3%	17.6%	17.6%
6	. مدى توفر خدمات الإنترنت	176	39.2%	22.7%	19.3%	18.8%
	المتوسط	176	39.7%	23.3%	19.1%	17.9%

م	ملاحظات سلبية
1	لو فيه سلبيات فهتكون مننا كطلبة لكن من الدكتور والمعدين فمفيش أي سلبيات نهائي
2	Good
3	Good
4	Good
5	لا يوجد
6	لا
7	تمام
8

م	ملاحظات إيجابية
1	البشمهندسين في السكاشن بذلوا معنا مجهود خرافي محدش عمله قبل كذا سواء شرح او ماتيريال او كويزات او رد على الاسئلة المادة كانت سلسله جدا بسبب مجهودهم البروجيكت النهائي استفدت منه جدااااااااااا وفتح لي ابواب لحاجات تانيه
2	Good
3	Good
4	Good
5	Good
6	لا يوجد
7	لا
8	تمام
9

متوسط تقييم البنود

ممتاز	مقبول	جيد جدا	جيد	
41	19	21	18	تقييم المقرر -
39	18	25	18	علاقة المحاضر بالطلاب فيما يتعلق بالمقرر
40	18	23	19	القاعات الدراسية والمعامل والمكتبات والمراجع

متوسط تقييم بنود المقرر

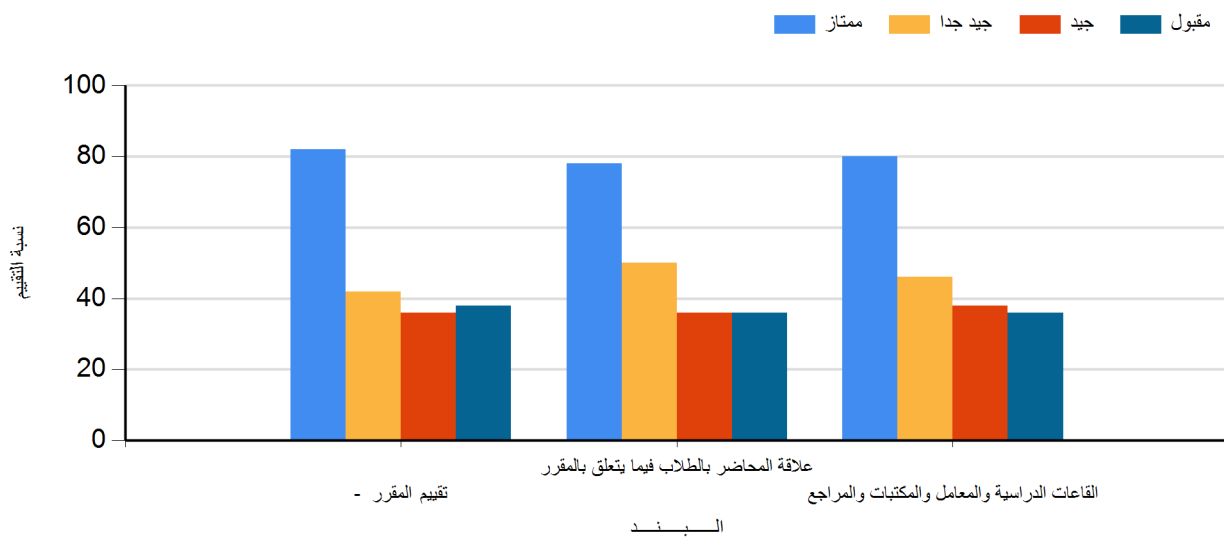

التقييم الإجمالي للمقرر

ممتاز	مقبول	جيد جدا	جيد
80 %	36 %	46 %	36 %

الذكاء الاصطناعي

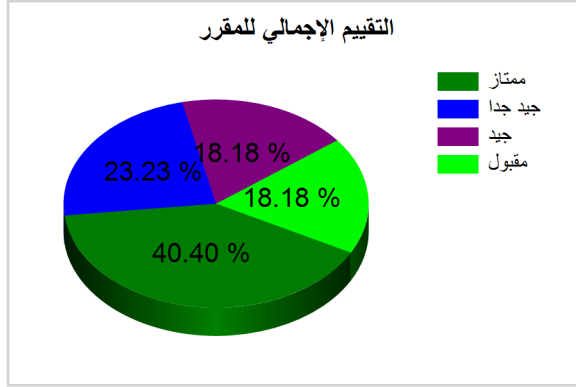

42699

18

الكلية	كلية الحاسبات والمعلومات	اللائحة	علوم الحاسب
العام الجامعي	2025-2026	اسم المقرر	الرسم بالحاسب
الفصل الدراسي	الفصل الدراسي الأول	كود المقرر	IT311
المحاضر			

م	تقييم المقرر -	عدد الطلاب	ممتاز	جيد جدا	جيد	مقبول
1	مدى وضوح المستهدف من تدريس المقرر في بداية الفصل الدراسي.	268	45.1%	20.1%	20.9%	13.8%
2	مدى كفاية عدد ساعات الدراسة النظرية للمقرر	268	43.3%	25.0%	19.0%	12.7%
3	مدى ارتباط الجزء العملي والتطبيقي والزيارات الميدانية بالجزء النظري	268	43.7%	19.4%	23.1%	13.8%
4	مدى الاستفادة من الدروس العملية أو التطبيقية -	268	45.1%	21.3%	20.1%	13.4%
5	: مدى توفر مصادر جيدة وحديثة للمادة العلمية للمقرر	268	44.0%	18.7%	22.4%	14.9%
6	مدى اكتساب الطالب للنتائج التعليمية المستهدفة من المقرر : المعارف والمفاهيم - المهارات - الإتجاهات -	268	44.0%	23.5%	17.5%	14.9%
7	مدى إرتباط المقرر الدراسي بمتطلبات سوق العمل	268	43.3%	20.9%	19.4%	16.4%
	المتوسط	268	44.1%	21.3%	20.3%	14.3%

م	علاقة المحاضر بالطلاب فيما يتعلق بالمقرر	عدد الطلاب	ممتاز	جيد جدا	جيد	مقبول
1	مدى إلتزام المحاضر بموعد ووقت المحاضرة المحددين	268	46.3%	24.3%	16.8%	12.7%
2	مدى إلتزام معاوني أعضاء هيئة التدريس بالمواعيد المحددة للدروس العملية والتطبيقية	268	43.7%	26.5%	16.4%	13.4%
3	مدى استخدام المحاضر للوسائل التعليمية المساعدة (داتا شو- بروجيكتور - نماذج - أفلام ، الخ)	268	42.9%	22.4%	21.3%	13.4%
4	. مدى وضوح أسلوب عرض المحاضر للمادة العلمية للمقرر	268	41.4%	25.7%	19.4%	13.4%
5	. مدى قدرة المحاضر على إدارة وضبط المحاضرة	268	43.3%	23.1%	20.9%	12.7%
6	. مدى تحفيز المحاضر للطلاب على أساليب التعلم الذاتي	268	41.4%	25.7%	17.5%	15.3%
7	. مدى توافق الساعات المكتبية مع وقتك ، والإستفادة منها	268	40.7%	23.9%	20.9%	14.6%
8	مدى تشجيع المحاضر للطلاب على المشاركة والتفاعل أثناء المحاضرة .	268	41.8%	25.7%	19.0%	13.4%
	المتوسط	268	42.7%	24.7%	19.0%	13.6%

م	القاعات الدراسية والمعامل والمكتبات والمراجع	عدد الطلاب	ممتاز	جيد جدا	جيد	مقبول
1	مدى كفاية عدد المراجع المتعلقة بالمقرر بالمكتبة وسهولة إستعارتها	268	41.8%	23.1%	22.0%	13.1%
2	مدى ملائمة ساعات عمل المكتبة	268	39.6%	25.4%	20.5%	14.6%
3	مدى جودة طباعة المذكرة أو الكتاب المخصص للمقرر	268	42.9%	22.4%	20.1%	14.6%
4	مدى ملائمة المكان المخصص للمحاضرات النظرية (مدرج - قاعة تدريس) من حيث المساحة- التهوية والإضاءة - الصوت - النظافة .. الخ	268	41.8%	25.4%	18.3%	14.6%
5	مدى ملائمة المكان المخصص لتلقى الجزء العملي أو التطبيقي من المقرر (قاعة - معمل - مزرعة - مستشفى - صالات وملاعب .. الخ)	268	44.4%	23.5%	17.9%	14.2%
6	مدى توفر خدمات الإنترنت .	268	41.8%	22.8%	19.0%	16.4%
	المتوسط	268	42.1%	23.8%	19.6%	14.6%

ملاحظات سلبية		م	ملاحظات إيجابية		م
	Good	1		Good	1
	Good	2		Good	2
	Good	3		Good	3
	Good	4		Good	4
	Completed	5		Completed	5
	Good	6		Good	6
	Good	7		Good	7
	Good	8		Good	8
	Good	9		Good	9
	Good	10		Good	10
	Good	11		Good	11
	Good	12		Good	12
	Good	13		Good	13
	no	14		no	14
	لا يوجد	15		مشاريع العملي اضافته جيده	15
	لا توجد ملاحظات سلبية	16		شكراً، المقرر مفيد وتنظيمه جيد	16
	عدم وضوح المحتوي الدراسي	17		design graphics تعلم	17
	.	18		.	18
	Good	19		Good	19
	لا	20		لا	20
	لم يتم دراسة الجزء العملي بشكل يجعلني استطيع فهم المادة بشكل جيد والمشروع العملي كان يتطلب مهارات اكثر لم نتعلمها بالفعل وكان المقرر كبير جدا لذلك لم يتم فهم اغلبية المفاهيم بشكل جيد وكذلك الكتاب لم يكن منظم ولم نتستطع ان ندرس منه المادة العلمية بشكل جيد لذلك مخرجات التعلم لم تكن جيدة بالمره	21			

متوسط تقييم البنود

ممتاز	مقبول	جيد جدا	جيد	
44	14	21	20	تقييم المقرر -
43	14	25	19	علاقة المحاضر بالطلاب فيما يتعلق بالمقرر
42	15	24	20	القاعات الدراسية والمعامل والمكتبات والمراجع

متوسط تقييم بنود المقرر

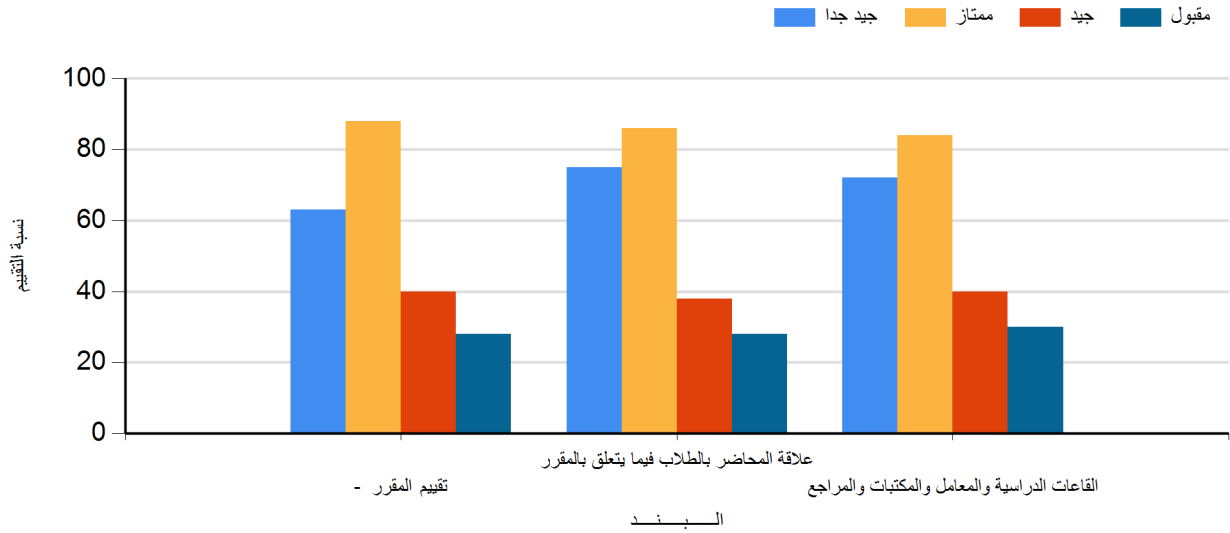

التقييم الإجمالي للمقرر

ممتاز	مقبول	جيد جدا	جيد	
86 %	28 %	69 %	40 %	الرسم بالحاسب

التقييم الإجمالي للمقرر

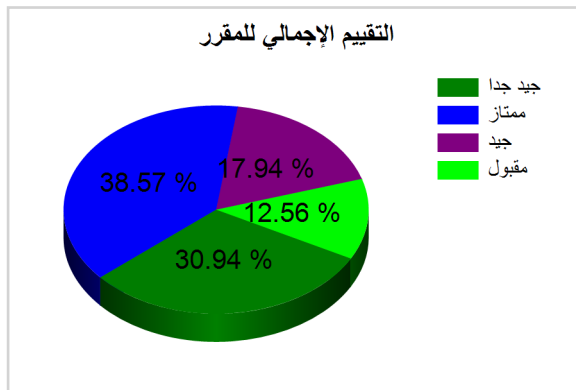

42664

18

الكلية	كلية الحاسبات والمعلومات	اللائحة	تكنولوجيا المعلومات
العام الجامعي	2025-2026	اسم المقرر	الرسم بالحاسب
الفصل الدراسي	الفصل الدراسي الأول	كود المقرر	IT361
المحاضر			

م	تقييم المقرر -	عدد الطلاب	ممتاز	جيد جدا	جيد	مقبول
1	مدى وضوح المستهدف من تدريس المقرر في بداية الفصل الدراسي.	141	36.2%	24.1%	24.8%	14.9%
2	مدى كفاية عدد ساعات الدراسة النظرية للمقرر	141	30.5%	29.8%	24.1%	15.6%
3	مدى ارتباط الجزء العملي والتطبيقي والزيارات الميدانية بالجزء النظري	141	32.6%	29.1%	22.0%	16.3%
4	مدى الاستفادة من الدروس العملية أو التطبيقية -	141	31.9%	29.8%	22.7%	15.6%
5	: مدى توفر مصادر جيدة وحديثة للمادة العلمية للمقرر	141	31.9%	26.2%	24.8%	17.0%
6	مدى اكتساب الطالب للنتائج التعليمية المستهدفة من المقرر : المعارف والمفاهيم - المهارات - الإتجاهات -	141	29.8%	30.5%	25.5%	14.2%
7	مدى إرتباط المقرر الدراسي بمتطلبات سوق العمل	141	31.2%	27.0%	26.2%	15.6%
	المتوسط	141	32.0%	28.1%	24.3%	15.6%

م	علاقة المحاضر بالطلاب فيما يتعلق بالمقرر	عدد الطلاب	ممتاز	جيد جدا	جيد	مقبول
1	مدى إلتزام المحاضر بموعد ووقت المحاضرة المحددين	141	34.8%	26.2%	22.7%	16.3%
2	مدى إلتزام معاوني أعضاء هيئة التدريس بالمواعيد المحددة للدروس العملية والتطبيقية	141	33.3%	28.4%	22.7%	15.6%
3	مدى استخدام المحاضر للوسائل التعليمية المساعدة (داتا شو- بروجيكتور - نماذج - أفلام ، الخ)	141	34.0%	27.7%	24.1%	14.2%
4	. مدى وضوح أسلوب عرض المحاضر للمادة العلمية للمقرر	141	35.5%	24.8%	23.4%	16.3%
5	. مدى قدرة المحاضر على إدارة وضبط المحاضرة	141	35.5%	27.0%	21.3%	16.3%
6	. مدى تحفيز المحاضر للطلاب على أساليب التعلم الذاتي	141	34.8%	26.2%	24.1%	14.9%
7	. مدى توافق الساعات المكتبية مع وقتك ، والإستفادة منها	141	34.0%	28.4%	20.6%	17.0%
8	مدى تشجيع المحاضر للطلاب على المشاركة والتفاعل أثناء المحاضرة .	141	32.6%	27.0%	25.5%	14.9%
	المتوسط	141	34.3%	27.0%	23.1%	15.7%

م	القاعات الدراسية والمعامل والمكتبات والمراجع	عدد الطلاب	ممتاز	جيد جدا	جيد	مقبول
1	مدى كفاية عدد المراجع المتعلقة بالمقرر بالمكتبة وسهولة إستعارتها	141	31.9%	30.5%	21.3%	16.3%
2	مدى ملائمة ساعات عمل المكتبة	141	31.2%	31.2%	20.6%	17.0%
3	مدى جودة طباعة المذكرة أو الكتاب المخصص للمقرر	141	31.9%	28.4%	22.0%	17.7%
4	مدى ملائمة المكان المخصص للمحاضرات النظرية (مدرج - قاعة تدريس) من حيث المساحة- التهوية والإضاءة - الصوت - النظافة .. الخ	141	29.8%	31.2%	23.4%	15.6%
5	مدى ملائمة المكان المخصص لتلقى الجزء العملي أو التطبيقي من المقرر (قاعة - معمل - مزرعة - مستشفى - صالات وملاعب .. الخ)	141	32.6%	29.8%	20.6%	17.0%
6	مدى توفر خدمات الإنترنت .	141	31.2%	31.2%	19.9%	17.7%
	المتوسط	141	31.4%	30.4%	21.3%	16.9%

م	ملاحظات سلبية
1	هلا
2	مفیش
3	لافسلقص

م	ملاحظات إيجابية
1	هلا
2	عام جيد
3	كلو فل
4	تأثفئضض

متوسط تقييم البنود

ممتاز	مقبول	جيد جدا	جيد	
32	16	28	24	تقييم المقرر -
34	16	27	23	علاقة المحاضر بالطلاب فيما يتعلق بالمقرر
31	17	30	21	القاعات الدراسية والمعامل والمكتبات والمراجع

متوسط تقييم بنود المقرر

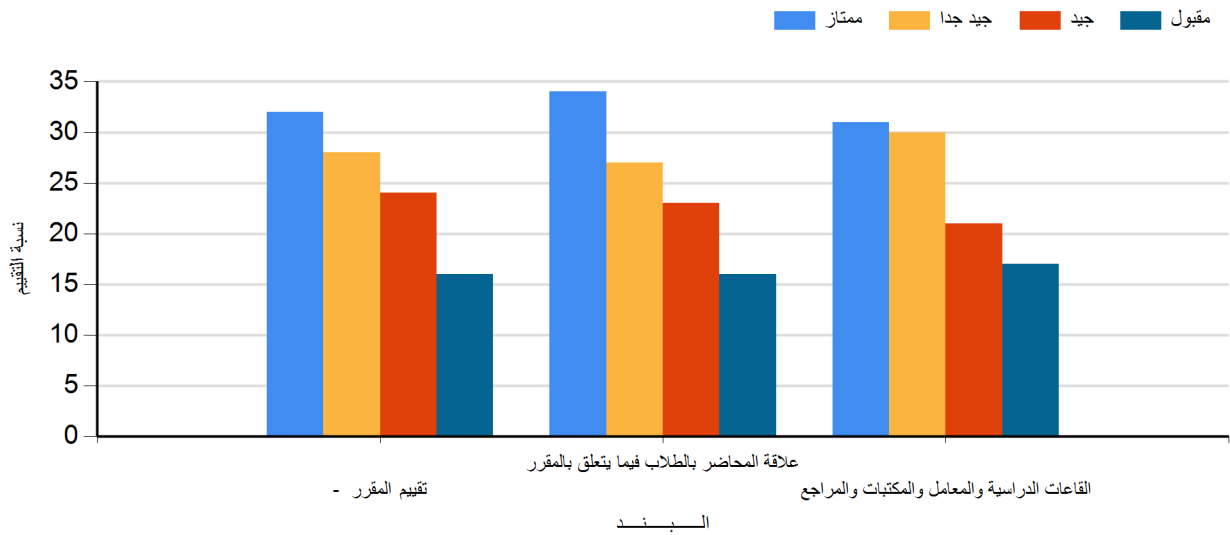

التقييم الإجمالي للمقرر

ممتاز	مقبول	جيد جدا	جيد	
33 %	16 %	28 %	23 %	الرسم بالحاسب

التقييم الإجمالي للمقرر

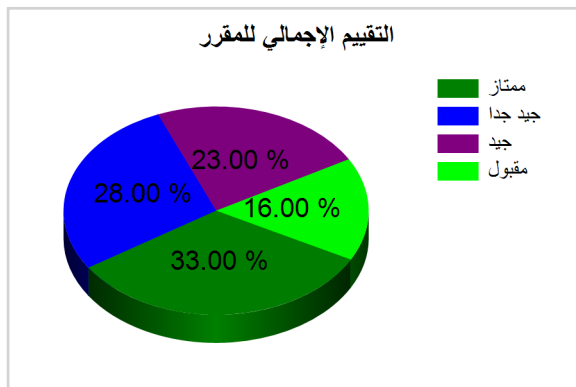

الكلية	كلية الحاسبات والمعلومات	اللائحة	تكنولوجيا المعلومات
العام الجامعي	2025-2026	اسم المقرر	المعالجات الدقيقة
الفصل الدراسي	الفصل الدراسي الأول	كود المقرر	IT3311
المحاضر			

م	تقييم المقرر -	عدد الطلاب	ممتاز	جيد جدا	جيد	مقبول
1	مدى وضوح المستهدف من تدريس المقرر في بداية الفصل الدراسي.	144	31.9%	18.8%	25.0%	24.3%
2	مدى كفاية عدد ساعات الدراسة النظرية للمقرر	144	27.1%	23.6%	24.3%	25.0%
3	مدى ارتباط الجزء العملي والتطبيقي والزيارات الميدانية بالجزء النظري	144	31.3%	21.5%	22.9%	24.3%
4	مدى الاستفادة من الدروس العملية أو التطبيقية -	144	30.6%	20.8%	24.3%	24.3%
5	: مدى توفر مصادر جيدة وحديثة للمادة العلمية للمقرر	144	29.2%	22.9%	23.6%	24.3%
6	مدى اكتساب الطالب للنتائج التعليمية المستهدفة من المقرر : المعارف والمفاهيم - المهارات - الإتجاهات -	144	28.5%	25.7%	22.2%	23.6%
7	مدى إرتباط المقرر الدراسي بمتطلبات سوق العمل	144	31.9%	20.1%	22.9%	25.0%
	المتوسط	144	30.1%	22.0%	23.8%	24.4%

م	علاقة المحاضر بالطلاب فيما يتعلق بالمقرر	عدد الطلاب	ممتاز	جيد جدا	جيد	مقبول
1	مدى إلتزام المحاضر بموعد ووقت المحاضرة المحددين	144	33.3%	21.5%	23.6%	21.5%
2	مدى إلتزام معاوني أعضاء هيئة التدريس بالمواعيد المحددة للدروس العملية والتطبيقية.	144	34.7%	22.2%	20.1%	22.9%
3	مدى استخدام المحاضر للوسائل التعليمية المساعدة (داتا شو- بروجيكتور - نماذج - أفلام ، الخ)	144	30.6%	23.6%	22.2%	23.6%
4	. مدى وضوح أسلوب عرض المحاضر للمادة العلمية للمقرر	144	31.3%	19.4%	25.0%	24.3%
5	. مدى قدرة المحاضر على إدارة وضبط المحاضرة	144	29.2%	23.6%	25.0%	22.2%
6	. مدى تحفيز المحاضر للطلاب على أساليب التعلم الذاتي	144	31.3%	21.5%	22.9%	24.3%
7	. مدى توافق الساعات المكتبية مع وقتك ، والإستفادة منها	144	27.8%	23.6%	24.3%	24.3%
8	مدى تشجيع المحاضر للطلاب على المشاركة والتفاعل أثناء المحاضرة .	144	30.6%	24.3%	20.1%	25.0%
	المتوسط	144	31.1%	22.5%	22.8%	23.7%

م	القاعات الدراسية والمعامل والمكتبات والمراجع	عدد الطلاب	ممتاز	جيد جدا	جيد	مقبول
1	مدى كفاية عدد المراجع المتعلقة بالمقرر بالمكتبة وسهولة إستعارتها	144	30.6%	19.4%	25.0%	25.0%
2	مدى ملائمة ساعات عمل المكتبة	144	30.6%	21.5%	23.6%	24.3%
3	مدى جودة طباعة المذكرة أو الكتاب المخصص للمقرر	144	30.6%	22.2%	22.9%	24.3%
4	مدى ملائمة المكان المخصص للمحاضرات النظرية (مدرج - قاعة تدريس) من حيث المساحة- التهوية والإضاءة - الصوت - النظافة .. الخ	144	31.9%	20.8%	23.6%	23.6%
5	مدى ملائمة المكان المخصص لتلقى الجزء العملي أو التطبيقي من المقرر (قاعة - معمل - مزرعة - مستشفى - صالات وملاعب .. الخ)	144	31.3%	23.6%	22.9%	22.2%
6	مدى توفر خدمات الإنترنت .	144	32.6%	20.1%	22.9%	24.3%
	المتوسط	144	31.3%	21.3%	23.5%	24.0%

ملاحظات سلبية		م	ملاحظات إيجابية		م
	هلا	1		هلا	1
	مفيش	2		كلو فل	2

متوسط تقييم البنود

ممتاز	مقبول	جيد جدا	جيد	تقييم المقرر -
30	24	22	24	تقييم المقرر -
31	24	22	23	علاقة المحاضر بالطلاب فيما يتعلق بالمقرر
31	24	21	23	القاعات الدراسية والمعامل والمكتبات والمراجع

متوسط تقييم بنود المقرر

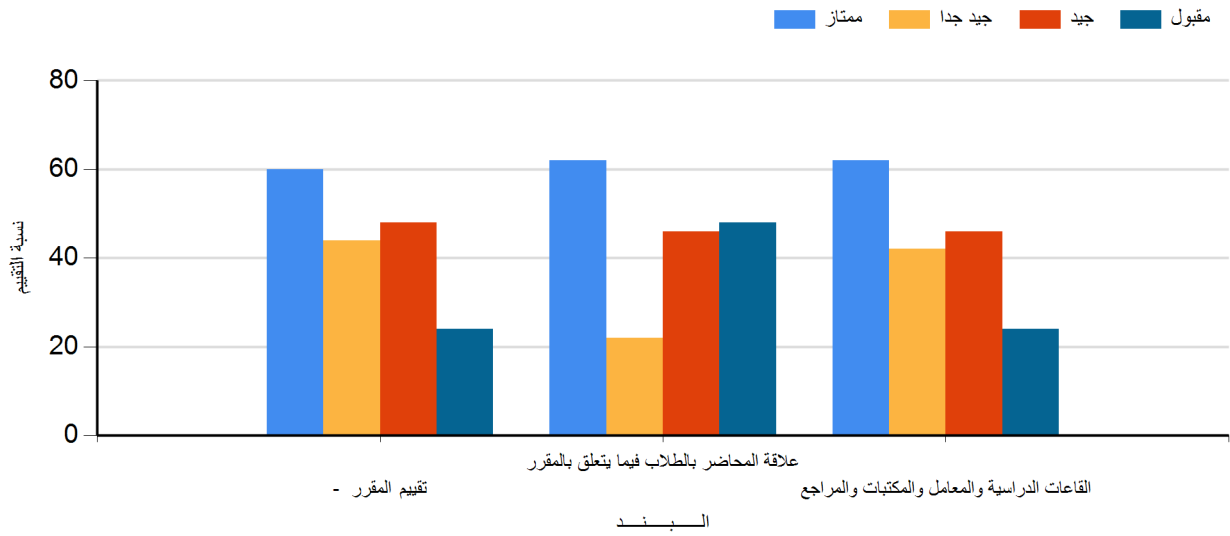

التقييم الإجمالي للمقرر

ممتاز	مقبول	جيد جدا	جيد	المعالجات الدقيقة
62 %	48 %	44 %	46 %	المعالجات الدقيقة

التقييم الإجمالي للمقرر

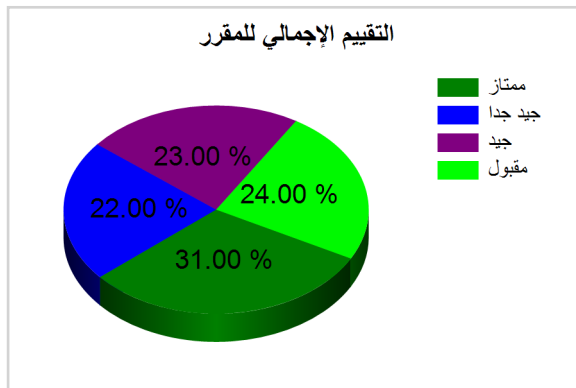

42796 18

الكلية	كلية الحاسبات والمعلومات	اللائحة	علوم الحاسب
العام الجامعي	2025-2026	اسم المقرر	امن الحاسب
الفصل الدراسي	الفصل الدراسي الأول	كود المقرر	CS311
المحاضر			

م	تقييم المقرر -	عدد الطلاب	ممتاز	جيد جدا	جيد	مقبول
1	مدى وضوح المستهدف من تدريس المقرر في بداية الفصل الدراسي.	254	54.3%	22.4%	13.4%	9.8%
2	مدى كفاية عدد ساعات الدراسة النظرية للمقرر	254	53.9%	24.4%	13.4%	8.3%
3	مدى ارتباط الجزء العملي والتطبيقي والزيارات الميدانية بالجزء النظري	254	53.1%	21.7%	16.5%	8.7%
4	مدى الاستفادة من الدروس العملية أو التطبيقية -	254	53.5%	22.4%	16.1%	7.9%
5	: مدى توفر مصادر جيدة وحديثة للمادة العلمية للمقرر	254	52.8%	22.4%	16.9%	7.9%
6	مدى اكتساب الطالب للنتائج التعليمية المستهدفة من المقرر : المعارف والمفاهيم - المهارات - الإتجاهات -	254	54.3%	23.2%	14.2%	8.3%
7	مدى إرتباط المقرر الدراسي بمتطلبات سوق العمل	254	53.1%	22.4%	15.7%	8.7%
	المتوسط	254	53.6%	22.7%	15.2%	8.5%

م	علاقة المحاضر بالطلاب فيما يتعلق بالمقرر	عدد الطلاب	ممتاز	جيد جدا	جيد	مقبول
1	مدى إلتزام المحاضر بموعد ووقت المحاضرة المحددين	254	56.7%	21.7%	13.0%	8.7%
2	مدى إلتزام معاوني أعضاء هيئة التدريس بالمواعيد المحددة للدروس العملية والتطبيقية	254	55.1%	22.4%	14.6%	7.9%
3	مدى استخدام المحاضر للوسائل التعليمية المساعدة (داتا شو- بروجيكتور - نماذج - أفلام ، الخ)	254	52.4%	22.4%	15.7%	9.4%
4	. مدى وضوح أسلوب عرض المحاضر للمادة العلمية للمقرر	254	52.8%	21.3%	16.1%	9.8%
5	. مدى قدرة المحاضر على إدارة وضبط المحاضرة	254	53.5%	22.8%	13.4%	10.2%
6	. مدى تحفيز المحاضر للطلاب على أساليب التعلم الذاتي	254	53.5%	20.9%	16.5%	9.1%
7	. مدى توافق الساعات المكتبية مع وقتك ، والإستفادة منها	254	50.8%	23.2%	15.0%	11.0%
8	مدى تشجيع المحاضر للطلاب على المشاركة والتفاعل أثناء المحاضرة .	254	55.1%	18.5%	16.5%	9.8%
	المتوسط	254	53.7%	21.7%	15.1%	9.5%

م	القاعات الدراسية والمعامل والمكتبات والمراجع	عدد الطلاب	ممتاز	جيد جدا	جيد	مقبول
1	مدى كفاية عدد المراجع المتعلقة بالمقرر بالمكتبة وسهولة إستعارتها	254	49.6%	20.1%	18.5%	11.8%
2	مدى ملائمة ساعات عمل المكتبة	254	48.4%	23.6%	16.5%	11.4%
3	مدى جودة طباعة المذكرة أو الكتاب المخصص للمقرر	254	48.8%	23.2%	16.1%	11.8%
4	مدى ملائمة المكان المخصص للمحاضرات النظرية (مدرج - قاعة تدريس) من حيث المساحة- التهوية والإضاءة - الصوت - النظافة .. الخ	254	52.8%	19.7%	18.5%	9.1%
5	مدى ملائمة المكان المخصص لتلقى الجزء العملي أو التطبيقي من المقرر (قاعة - معمل - مزرعة - مستشفى - صالات وملاعب .. الخ)	254	52.0%	24.0%	13.0%	11.0%
6	مدى توفر خدمات الإنترنت .	254	49.6%	22.0%	15.7%	12.6%
	المتوسط	254	50.2%	22.1%	16.4%	11.3%

م	ملاحظات سلبية	م	ملاحظات إيجابية
1	Good	1	Good
2	Good	2	Good
3	Good	3	Good
4	Good	4	Good
5	Good	5	Good
6	Completed	6	Completed
7	Good	7	Good
8	Good	8	Good
9	Good	9	Good
10	Good	10	Good
11	Good	11	Good
12	Good	12	Good
13	Good	13	Good
14	no	14	no
15	لا يوجد	15	مشاريع العملي اضافته جيده
16	لا يوجد تعليقات	16	تعلم كيفية حماية المستخدم من الاختراق أو من نفسه
17	Good	17	Good
18	Good	18	Good
19	لا	19	لا
20	في التطبيق العملي طلب منا العمل علي مهمه كان تتطلي لغة برمجة لم ندرسها بشكل يجعلنا نصل للمهمه المطلوبة	20	كان الشرح كافي للحصول علي مخرجات تعلم جيدة وكان التطبيق العملي جيد الي حد ما ولكن كان يحتاج لتنظيم اكثر

متوسط تقييم البنود

ممتاز	مقبول	جيد جدا	جيد	تقييم المقرر -
54	8	23	15	تقييم المقرر -
54	9	22	15	علاقة المحاضر بالطلاب فيما يتعلق بالمقرر
50	11	22	16	القاعات الدراسية والمعامل والمكتبات والمراجع

متوسط تقييم بنود المقرر

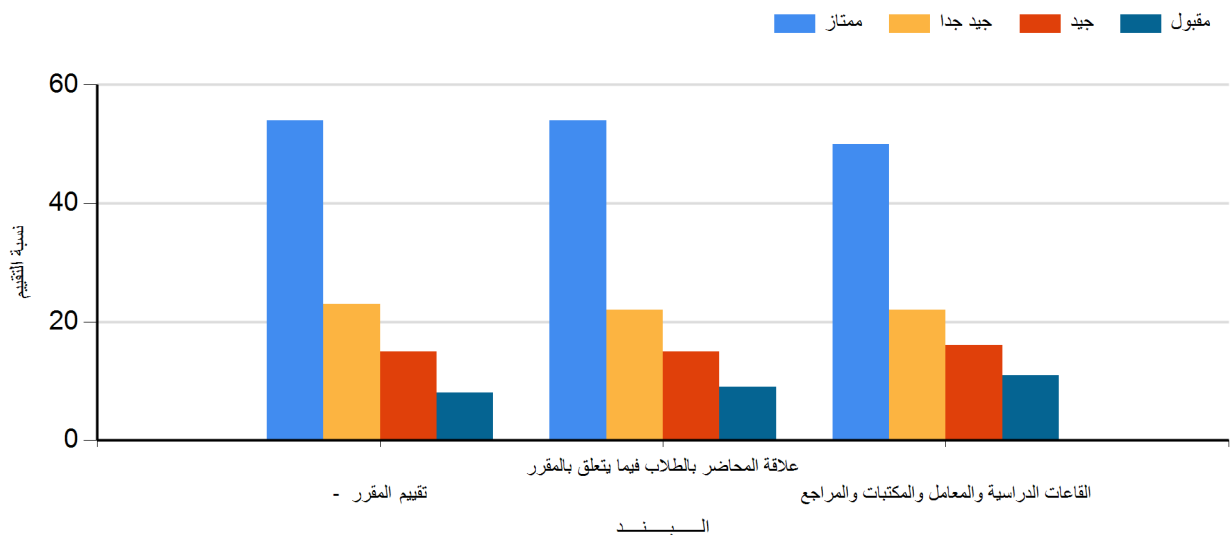

التقييم الإجمالي للمقرر

ممتاز	مقبول	جيد جدا	جيد	امن الحاسب
53 %	10 %	22 %	16 %	

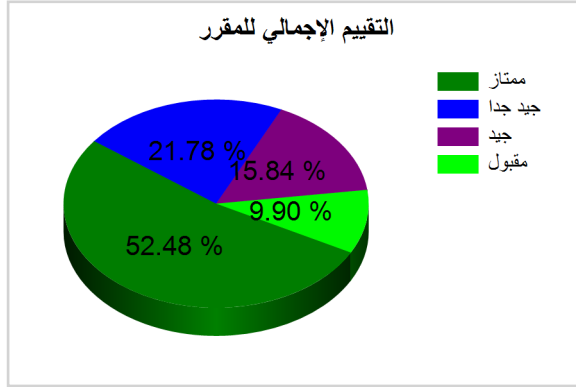

الكلية	كلية الحاسبات والمعلومات	اللائحة	علوم الحاسب
العام الجامعي	2025-2026	اسم المقرر	تحليل وتصميم نظم المعلومات
الفصل الدراسي	الفصل الدراسي الأول	كود المقرر	SE332
المحاضر			

م	تقييم المقرر -	عدد الطلاب	ممتاز	جيد جدا	جيد	مقبول
1	مدى وضوح المستهدف من تدريس المقرر في بداية الفصل الدراسي.	254	52.8%	20.9%	15.7%	10.6%
2	مدى كفاية عدد ساعات الدراسة النظرية للمقرر	254	49.6%	25.2%	14.2%	11.0%
3	مدى ارتباط الجزء العملي والتطبيقي والزيارات الميدانية بالجزء النظري	254	52.0%	21.7%	15.0%	11.4%
4	مدى الاستفادة من الدروس العملية أو التطبيقية -	254	51.6%	22.8%	15.4%	10.2%
5	: مدى توفر مصادر جيدة وحديثة للمادة العلمية للمقرر	254	49.2%	23.6%	15.4%	11.8%
6	مدى اكتساب الطالب للنتائج التعليمية المستهدفة من المقرر : المعارف والمفاهيم - المهارات - الإتجاهات -	254	50.0%	22.4%	16.9%	10.6%
7	مدى إرتباط المقرر الدراسي بمتطلبات سوق العمل	254	51.6%	21.3%	16.1%	11.0%
	المتوسط	254	51.0%	22.6%	15.5%	10.9%

م	علاقة المحاضر بالطلاب فيما يتعلق بالمقرر	عدد الطلاب	ممتاز	جيد جدا	جيد	مقبول
1	مدى إلتزام المحاضر بموعد ووقت المحاضرة المحددين	254	52.4%	20.1%	16.5%	11.0%
2	مدى إلتزام معاوني أعضاء هيئة التدريس بالمواعيد المحددة للدروس العملية والتطبيقية	254	51.2%	22.4%	15.4%	11.0%
3	مدى استخدام المحاضر للوسائل التعليمية المساعدة (داتا شو- بروجيكتور - نماذج - أفلام ، الخ)	254	48.4%	21.3%	19.3%	11.0%
4	. مدى وضوح أسلوب عرض المحاضر للمادة العلمية للمقرر	254	48.4%	20.9%	18.9%	11.8%
5	. مدى قدرة المحاضر على إدارة وضبط المحاضرة	254	49.2%	21.7%	17.7%	11.4%
6	. مدى تحفيز المحاضر للطلاب على أساليب التعلم الذاتي	254	49.6%	21.3%	17.3%	11.8%
7	. مدى توافق الساعات المكتبية مع وقتك ، والإستفادة منها	254	46.9%	20.1%	19.3%	13.8%
8	مدى تشجيع المحاضر للطلاب على المشاركة والتفاعل أثناء المحاضرة .	254	48.0%	19.3%	20.1%	12.6%
	المتوسط	254	49.3%	20.9%	18.1%	11.8%

م	القاعات الدراسية والمعامل والمكتبات والمراجع	عدد الطلاب	ممتاز	جيد جدا	جيد	مقبول
1	مدى كفاية عدد المراجع المتعلقة بالمقرر بالمكتبة وسهولة إستعارتها	254	45.3%	20.1%	19.3%	15.4%
2	مدى ملائمة ساعات عمل المكتبة	254	45.3%	21.3%	18.1%	15.4%
3	مدى جودة طباعة المذكرة أو الكتاب المخصص للمقرر	254	45.7%	20.5%	18.1%	15.7%
4	مدى ملائمة المكان المخصص للمحاضرات النظرية (مدرج - قاعة تدريس) من حيث المساحة- التهوية والإضاءة - الصوت - النظافة .. الخ	254	47.2%	19.3%	19.7%	13.8%
5	مدى ملائمة المكان المخصص لتلقى الجزء العملي أو التطبيقي من المقرر (قاعة - معمل - مزرعة - مستشفى - صالات وملاعب .. الخ)	254	47.6%	21.7%	16.9%	13.8%
6	. مدى توفر خدمات الإنترنت	254	45.3%	19.7%	18.5%	16.5%
	المتوسط	254	46.1%	20.4%	18.4%	15.1%

ملاحظات سلبية		ملاحظات إيجابية	
م		م	
1	مفیش ای حاجه	1	كله تمام
2	Good	2	Good
3	Good	3	Good
4	Good	4	Good
5	Good	5	Good
6	Good	6	Good
7	Completed	7	Completed
8	Good	8	Good
9	Good	9	Good
10	Good	10	Good
11	Good	11	Good
12	Good	12	Good
13	Good	13	Good
14	Good	14	Good
15	Good	15	Good
16	no	16	no
17	انا تعبت من فكره الجروبات والمشاريع انا انطواني معرفش حد	17	مشاريع العملي اضافته جيده
18	لا يوجد	18	شكراً، المقرر مفيد وتنظيمه جيد
19	لا توجد ملاحظات سلبية	19	ارتباطها مع سوف العمل
20	عدم استكمال مناقشة المشروع	20	Good
21	Good	21	لا
22	Z		
23	لا		

متوسط تقييم البنود

ممتاز	مقبول	جيد جدا	جيد	
51	11	23	16	تقييم المقرر -
49	12	21	18	علاقة المحاضر بالطلاب فيما يتعلق بالمقرر
46	15	20	18	القاعات الدراسية والمعامل والمكتبات والمراجع

متوسط تقييم بنود المقرر

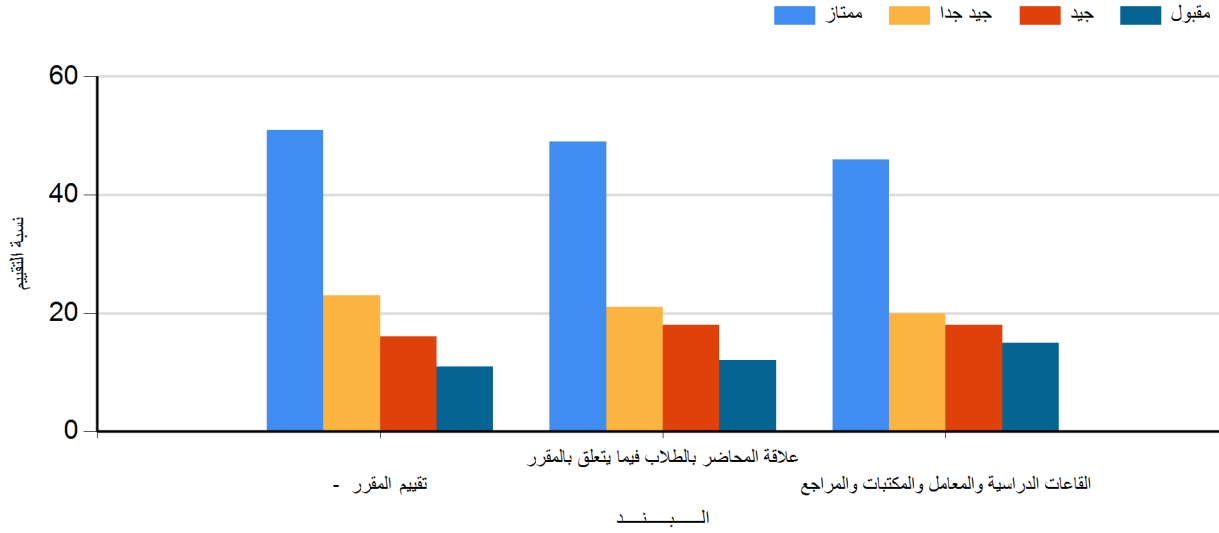

التقييم الإجمالي للمقرر

ممتاز	مقبول	جيد جدا	جيد	
49 %	12 %	21 %	17 %	تحليل وتصميم نظم المعلومات

التقييم الإجمالي للمقرر

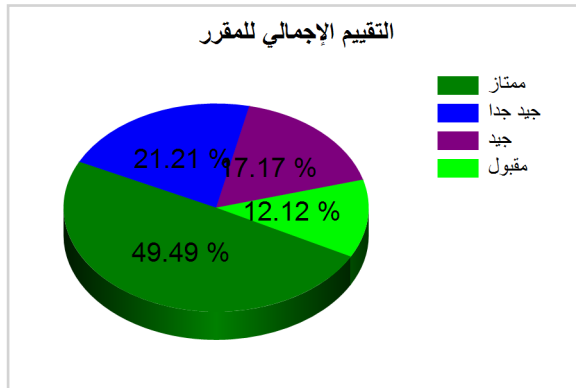

الكلية	كلية الحاسبات والمعلومات	نظم المعلومات
العام الجامعي	2025-2026	اللائحة
الفصل الدراسي	الفصل الدراسي الأول	اسم المقرر
المحاضر		كود المقرر
		CS462

م	تقييم المقرر -	عدد الطلاب	ممتاز	جيد جدا	جيد	مقبول
1	مدى وضوح المستهدف من تدريس المقرر في بداية الفصل الدراسي.	156	41.0%	19.9%	15.4%	23.7%
2	مدى كفاية عدد ساعات الدراسة النظرية للمقرر	156	39.7%	24.4%	15.4%	20.5%
3	مدى ارتباط الجزء العملي والتطبيقي والزيارات الميدانية بالجزء النظري	156	38.5%	24.4%	14.1%	23.1%
4	مدى الاستفادة من الدروس العملية أو التطبيقية -	156	37.2%	23.7%	16.7%	22.4%
5	: مدى توفر مصادر جيدة وحديثة للمادة العلمية للمقرر	156	38.5%	21.2%	16.7%	23.7%
6	مدى اكتساب الطالب للنتائج التعليمية المستهدفة من المقرر : المعارف والمفاهيم - المهارات - الإتجاهات -	156	38.5%	20.5%	17.9%	23.1%
7	مدى إرتباط المقرر الدراسي بمتطلبات سوق العمل	156	41.0%	21.2%	14.7%	23.1%
	المتوسط	156	39.2%	22.2%	15.8%	22.8%

م	علاقة المحاضر بالطلاب فيما يتعلق بالمقرر	عدد الطلاب	ممتاز	جيد جدا	جيد	مقبول
1	مدى إلتزام المحاضر بموعد ووقت المحاضرة المحددين	156	39.1%	22.4%	16.7%	21.8%
2	مدى إلتزام معاوني أعضاء هيئة التدريس بالمواعيد المحددة للدروس العملية والتطبيقية	156	41.0%	21.2%	16.7%	21.2%
3	مدى استخدام المحاضر للوسائل التعليمية المساعدة (داتا شو- بروجيكتور - نماذج - أفلام ، الخ)	156	38.5%	23.1%	17.9%	20.5%
4	. مدى وضوح أسلوب عرض المحاضر للمادة العلمية للمقرر	156	37.8%	22.4%	17.9%	21.8%
5	. مدى قدرة المحاضر على إدارة وضبط المحاضرة	156	39.1%	25.0%	14.7%	21.2%
6	. مدى تحفيز المحاضر للطلاب على أساليب التعلم الذاتي	156	39.7%	22.4%	16.7%	21.2%
7	. مدى توافق الساعات المكتبية مع وقتك ، والإستفادة منها	156	39.7%	23.1%	15.4%	21.8%
8	مدى تشجيع المحاضر للطلاب على المشاركة والتفاعل أثناء المحاضرة .	156	41.0%	21.2%	15.4%	22.4%
	المتوسط	156	39.5%	22.6%	16.4%	21.5%

م	القاعات الدراسية والمعامل والمكتبات والمراجع	عدد الطلاب	ممتاز	جيد جدا	جيد	مقبول
1	مدى كفاية عدد المراجع المتعلقة بالمقرر بالمكتبة وسهولة إستعارتها	156	38.5%	21.2%	20.5%	19.9%
2	مدى ملائمة ساعات عمل المكتبة	156	39.7%	21.8%	17.9%	20.5%
3	مدى جودة طباعة المذكرة أو الكتاب المخصص للمقرر	156	34.6%	28.2%	15.4%	21.8%
4	مدى ملائمة المكان المخصص للمحاضرات النظرية (مدرج - قاعة تدريس) من حيث المساحة- التهوية والإضاءة - الصوت - النظافة .. الخ	156	38.5%	24.4%	15.4%	21.8%
5	مدى ملائمة المكان المخصص لتلقى الجزء العملي أو التطبيقي من المقرر (قاعة - معمل - مزرعة - مستشفى - صالات وملاعب .. الخ)	156	37.8%	25.0%	16.7%	20.5%
6	. مدى توفر خدمات الإنترنت	156	41.0%	20.5%	16.0%	22.4%
	المتوسط	156	38.4%	23.5%	17.0%	21.2%

م	ملاحظات سلبية
1	Good
2	Good
3	Good
4	لا يوجد
5	لا
6	.
7	??
8

م	ملاحظات إيجابية
1	<p>أكثر المواد الممتعة جداااااا هو أينعم الكتاب كان كبيبير اوي لكن الدكتور كان بيشرح من اسلايدز جميله جدا وبعتهالنا ومحتوى المادة كان كويس جدا</p> <p>دكتور احمد دايمما كان بيرشطننا مصادر نذاكر منها او لو حد ف دى فرقت معايا جدا اضافة لنصايحه اتنا MLحبيب مجال ال نعتمد على الكتب اكثر من الفيديوز في المذاكرة ودى نقطة فرقت كليا معايا</p> <p>الشرح طول الترم كان سلس والدكتور متعمق في الاجزاء دى فكان من كورس خفيف وكويس جدا</p> <p>السكاشن كانت كويسه جداااا بشمهندس راشد شرحه كان كويس جدا التاسكات اللي طلبها مننا كانت في حيز اللي اتشرح مكنش بيصعبها علينا</p> <p>البروجيكت النهائي برده استفدت منه</p> <p>البشمهندس كان ملتزم بالمواعيد جدا ملغاش السكشن نهائي ولا مرة وكل الاوقات سواء متأخر او بدري كان بيكون موجود الكويزات كانت من شرحه ومن الاسلايدز فالمادة كمجمل كانت كويسه جداااا</p>
2	Good
3	Good
4	Good
5	Good
6	لا يوجد
7	لا
8	.
9	??
10	...

متوسط تقييم البنود

ممتاز	مقبول	جيد جدا	جيد	
39	23	22	16	تقييم المقرر -
40	21	23	16	علاقة المحاضر بالطلاب فيما يتعلق بالمقرر
38	21	24	17	القاعات الدراسية والمعامل والمكتبات والمراجع

متوسط تقييم بنود المقرر

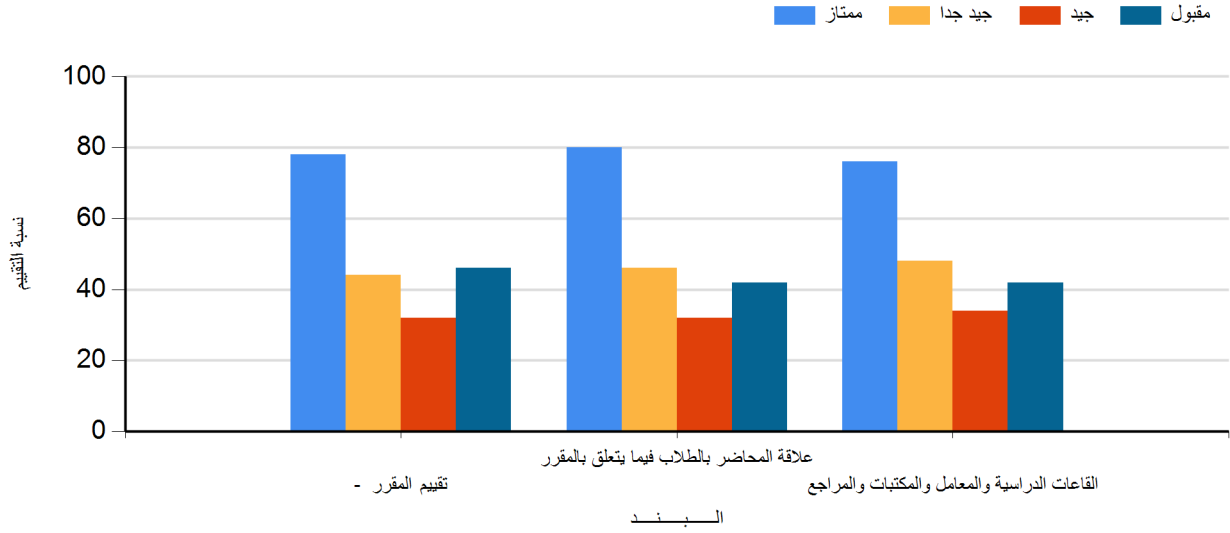

التقييم الإجمالي للمقرر

ممتاز	مقبول	جيد جدا	جيد	تعلم الآلة
78 %	44 %	46 %	32 %	

التقييم الإجمالي للمقرر

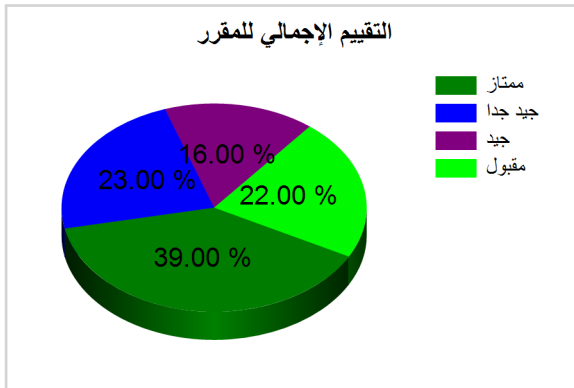

42728

18

الكلية	كلية الحاسبات والمعلومات	اللائحة	علوم الحاسب
العام الجامعي	2025-2026	اسم المقرر	تفاعل الانسان مع الحاسب
الفصل الدراسي	الفصل الدراسي الأول	كود المقرر	CS331
المحاضر			

م	تقييم المقرر -	عدد الطلاب	ممتاز	جيد جدا	جيد	مقبول
1	مدى وضوح المستهدف من تدريس المقرر في بداية الفصل الدراسي.	252	48.4%	23.0%	18.3%	10.3%
2	مدى كفاية عدد ساعات الدراسة النظرية للمقرر	252	49.6%	23.0%	15.9%	11.5%
3	مدى ارتباط الجزء العملي والتطبيقي والزيارات الميدانية بالجزء النظري	252	48.0%	25.8%	15.5%	10.7%
4	مدى الاستفادة من الدروس العملية أو التطبيقية -	252	49.2%	24.6%	14.7%	11.5%
5	: مدى توفر مصادر جيدة وحديثة للمادة العلمية للمقرر	252	47.6%	23.0%	19.8%	9.5%
6	مدى اكتساب الطالب للنتائج التعليمية المستهدفة من المقرر : المعارف والمفاهيم - المهارات - الإتجاهات -	252	48.0%	23.0%	18.7%	10.3%
7	مدى إرتباط المقرر الدراسي بمتطلبات سوق العمل	252	48.8%	24.6%	17.1%	9.5%
	المتوسط	252	48.5%	23.9%	17.1%	10.5%

م	علاقة المحاضر بالطلاب فيما يتعلق بالمقرر	عدد الطلاب	ممتاز	جيد جدا	جيد	مقبول
1	مدى إلتزام المحاضر بموعد ووقت المحاضرة المحددين	252	44.4%	23.0%	20.2%	12.3%
2	مدى إلتزام معاوني أعضاء هيئة التدريس بالمواعيد المحددة للدروس العملية والتطبيقية	252	52.0%	23.8%	14.3%	9.9%
3	مدى استخدام المحاضر للوسائل التعليمية المساعدة (داتا شو- بروجيكتور - نماذج - أفلام ، الخ)	252	43.7%	26.6%	19.8%	9.9%
4	. مدى وضوح أسلوب عرض المحاضر للمادة العلمية للمقرر	252	46.4%	24.2%	19.0%	10.3%
5	. مدى قدرة المحاضر على إدارة وضبط المحاضرة	252	44.4%	23.8%	20.6%	11.1%
6	. مدى تحفيز المحاضر للطلاب على أساليب التعلم الذاتي	252	45.6%	25.4%	17.9%	11.1%
7	. مدى توافق الساعات المكتبية مع وقتك ، والإستفادة منها	252	44.0%	26.2%	15.9%	13.9%
8	مدى تشجيع المحاضر للطلاب على المشاركة والتفاعل أثناء المحاضرة .	252	46.0%	25.4%	16.7%	11.9%
	المتوسط	252	45.8%	24.8%	18.1%	11.3%

م	القاعات الدراسية والمعامل والمكتبات والمراجع	عدد الطلاب	ممتاز	جيد جدا	جيد	مقبول
1	مدى كفاية عدد المراجع المتعلقة بالمقرر بالمكتبة وسهولة إستعارتها	252	42.9%	22.6%	19.8%	14.7%
2	مدى ملائمة ساعات عمل المكتبة	252	41.7%	23.8%	19.8%	14.7%
3	مدى جودة طباعة المذكرة أو الكتاب المخصص للمقرر	252	43.7%	23.4%	17.9%	15.1%
4	مدى ملائمة المكان المخصص للمحاضرات النظرية (مدرج - قاعة تدريس) من حيث المساحة- التهوية والإضاءة - الصوت - النظافة .. الخ	252	44.0%	23.0%	20.2%	12.7%
5	مدى ملائمة المكان المخصص لتلقى الجزء العملي أو التطبيقي من المقرر (قاعة - معمل - مزرعة - مستشفى - صالات وملاعب .. الخ)	252	45.6%	23.0%	17.9%	13.5%
6	مدى توفر خدمات الإنترنت .	252	40.9%	22.6%	19.8%	16.7%
	المتوسط	252	43.1%	23.1%	19.2%	14.6%

ملاحظات سلبية		م	ملاحظات إيجابية		م
	Good	1		Good	1
	Good	2		Good	2
	Good	3		Good	3
	Good	4		Good	4
	Good	5		Good	5
	Completed	6		Completed	6
	Good	7		Good	7
	Good	8		Good	8
	Good	9		Good	9
	Good	10		Good	10
	Good	11		Good	11
	Good	12		Good	12
	Good	13		Good	13
	no	14		no	14
	لا يوجد	15		مشاريع العملي اضافته جيده	15
	عدم كفايه الجزئ العملي	16		ui. Ux تعلم شئ جديد	16
	لا	17		لا	17
	18 طلب منا استخدام أداة في المشروع العملي لم نكن نعلم كيفية استخدامها ولم يتم شرح كيفية استخدامها والكتاب كان محتواه كبير جدا ويحتوي علي اشياء صعبة جدا للفهم وقريب جدا لكونه مرجع علمي وليس كتاب لتبسيط المعلومات للطلاب				

متوسط تقييم البنود

ممتاز	مقبول	جيد جدا	جيد	تقييم المقرر -
49	10	24	17	تقييم المقرر -
46	11	25	18	علاقة المحاضر بالطلاب فيما يتعلق بالمقرر
43	15	23	19	القاعات الدراسية والمعامل والمكتبات والمراجع

متوسط تقييم بنود المقرر

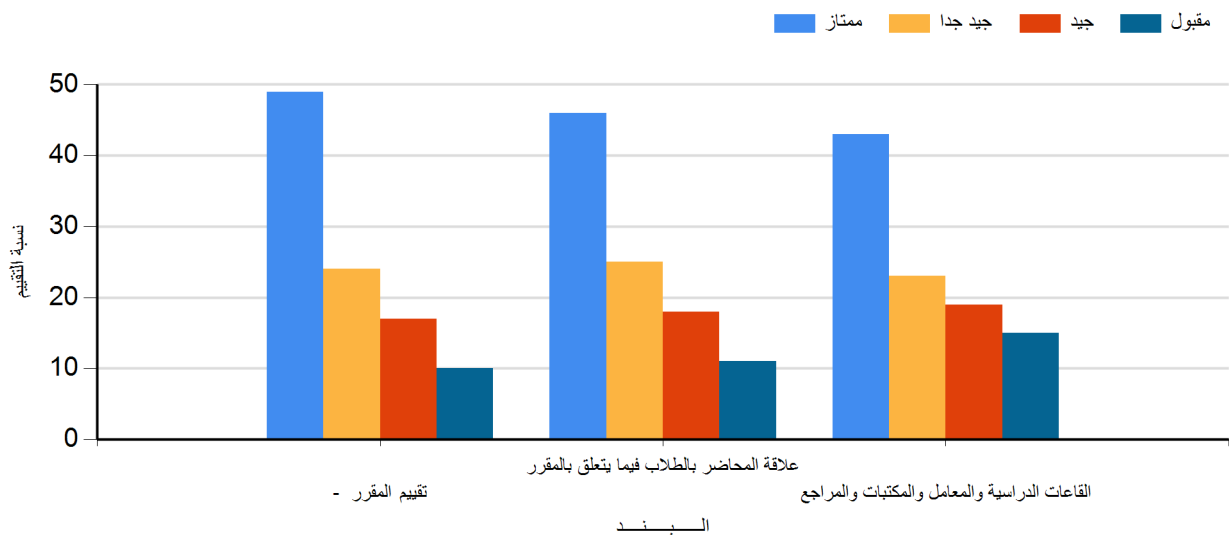

التقييم الإجمالي للمقرر

ممتاز	مقبول	جيد جدا	جيد
46 %	12 %	24 %	18 %

تفاعل الانسان مع الحاسب

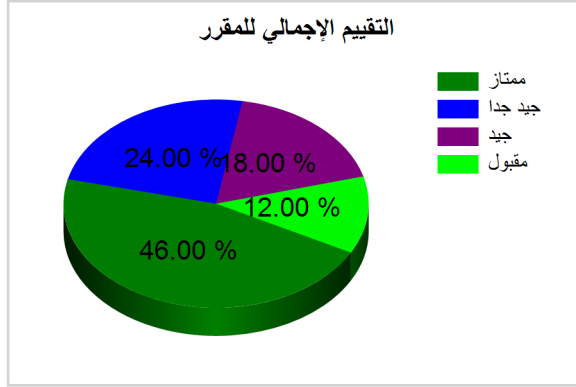

الكلية	كلية الحاسبات والمعلومات	اللائحة	علوم الحاسب
العام الجامعي	2025-2026	اسم المقرر	تنظيم وبنية الحاسبات
الفصل الدراسي	الفصل الدراسي الأول	كود المقرر	CS312
المحاضر			

م	تقييم المقرر -	عدد الطلاب	ممتاز	جيد جدا	جيد	مقبول
1	مدى وضوح المستهدف من تدريس المقرر في بداية الفصل الدراسي.	255	41.2%	21.6%	21.6%	15.7%
2	مدى كفاية عدد ساعات الدراسة النظرية للمقرر	255	38.4%	25.1%	23.1%	13.3%
3	مدى ارتباط الجزء العملي والتطبيقي والزيارات الميدانية بالجزء النظري	255	36.1%	24.3%	22.7%	16.9%
4	مدى الاستفادة من الدروس العملية أو التطبيقية -	255	38.4%	26.3%	18.8%	16.5%
5	: مدى توفر مصادر جيدة وحديثة للمادة العلمية للمقرر	255	38.4%	23.5%	22.4%	15.7%
6	مدى اكتساب الطالب للنتائج التعليمية المستهدفة من المقرر : المعارف والمفاهيم - المهارات - الإتجاهات -	255	40.8%	22.4%	22.0%	14.9%
7	مدى إرتباط المقرر الدراسي بمتطلبات سوق العمل	255	38.8%	19.2%	25.1%	16.9%
	المتوسط	255	38.9%	23.2%	22.2%	15.7%

م	علاقة المحاضر بالطلاب فيما يتعلق بالمقرر	عدد الطلاب	ممتاز	جيد جدا	جيد	مقبول
1	مدى إلتزام المحاضر بموعد ووقت المحاضرة المحددين	255	39.2%	22.7%	21.2%	16.9%
2	مدى إلتزام معاوني أعضاء هيئة التدريس بالمواعيد المحددة للدروس العملية والتطبيقية	255	41.6%	24.7%	20.8%	12.9%
3	مدى استخدام المحاضر للوسائل التعليمية المساعدة (داتا شو- بروجيكتور - نماذج - أفلام ، الخ)	255	39.2%	24.7%	20.0%	16.1%
4	. مدى وضوح أسلوب عرض المحاضر للمادة العلمية للمقرر	255	38.4%	25.1%	22.0%	14.5%
5	. مدى قدرة المحاضر على إدارة وضبط المحاضرة	255	42.4%	22.4%	19.6%	15.7%
6	. مدى تحفيز المحاضر للطلاب على أساليب التعلم الذاتي	255	37.3%	26.7%	19.2%	16.9%
7	. مدى توافق الساعات المكتبية مع وقتك ، والإستفادة منها	255	38.0%	23.5%	20.4%	18.0%
8	مدى تشجيع المحاضر للطلاب على المشاركة والتفاعل أثناء المحاضرة .	255	38.0%	23.9%	20.8%	17.3%
	المتوسط	255	39.3%	24.2%	20.5%	16.0%

م	القاعات الدراسية والمعامل والمكتبات والمراجع	عدد الطلاب	ممتاز	جيد جدا	جيد	مقبول
1	مدى كفاية عدد المراجع المتعلقة بالمقرر بالمكتبة وسهولة إستعارتها	255	37.6%	21.2%	22.4%	18.8%
2	مدى ملائمة ساعات عمل المكتبة	255	37.3%	23.5%	22.7%	16.5%
3	مدى جودة طباعة المذكرة أو الكتاب المخصص للمقرر	255	38.0%	22.0%	23.5%	16.5%
4	مدى ملائمة المكان المخصص للمحاضرات النظرية (مدرج - قاعة تدريس) من حيث المساحة- التهوية والإضاءة - الصوت - النظافة .. الخ	255	40.8%	21.6%	24.3%	13.3%
5	مدى ملائمة المكان المخصص لتلقى الجزء العملي أو التطبيقي من المقرر (قاعة - معمل - مزرعة - مستشفى - صالات وملاعب .. الخ)	255	40.8%	24.3%	19.2%	15.7%
6	. مدى توفر خدمات الإنترنت	255	37.3%	21.2%	24.3%	17.3%
	المتوسط	255	38.6%	22.3%	22.7%	16.4%

ملاحظات سلبية		م	ملاحظات إيجابية		م
	Good	1		Good	1
	Good	2		Good	2
	Good	3		Good	3
	Good	4		Good	4
	Completed	5		Completed	5
	Good	6		Good	6
	Good	7		Good	7
	Good	8		Good	8
	Good	9		Good	9
	Good	10		Good	10
	Good	11		Good	11
	Good	12		Good	12
	Good	13		Good	13
	Good	14		Good	14
	Good	15		Good	15
	Good	16		Good	16
	Good	17		Good	17
	Good	18		Good	18
	Good	19		Good	19
	Good	20		Good	20
	Good	21		Good	21
	no	22		no	22
	23		23
	عدم وجود مدرج لشرح المحاضرة	24		المادة العلمية مفيدة جدا	24
	لا توجد ملاحظات سلبية	25		شكراً، المقرر مفيد وتنظيمه جيد	25
	لا توجد ملاحظات سلبية	26		شكراً، المقرر مفيد وتنظيمه جيد	26
	لا توجد ملاحظات سلبية	27		شكراً، المقرر مفيد وتنظيمه جيد	27
	جزء العملي قليل ولو في عملي محدث بيهتم بيه اوي	28		.	28
	Good	29		Good	29
	.	30		.	30
	Good	31		Good	31
	Good	32		Good	32
	لا	33		لا	33

متوسط تقييم البنود

ممتاز	مقبول	جيد جدا	جيد	
39	16	23	22	تقييم المقرر -
39	16	24	20	علاقة المحاضر بالطلاب فيما يتعلق بالمقرر
39	16	22	23	القاعات الدراسية والمعامل والمكتبات والمراجع

متوسط تقييم بنود المقرر

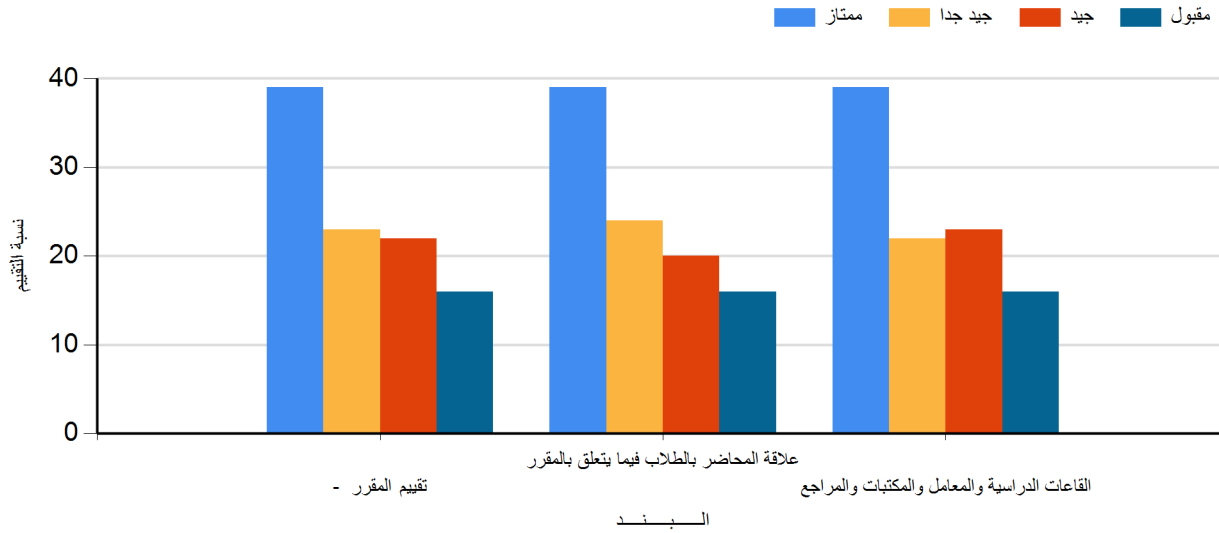

التقييم الإجمالي للمقرر

ممتاز	مقبول	جيد جدا	جيد	
39 %	16 %	23 %	22 %	تنظيم وبنية الحاسبات

التقييم الإجمالي للمقرر

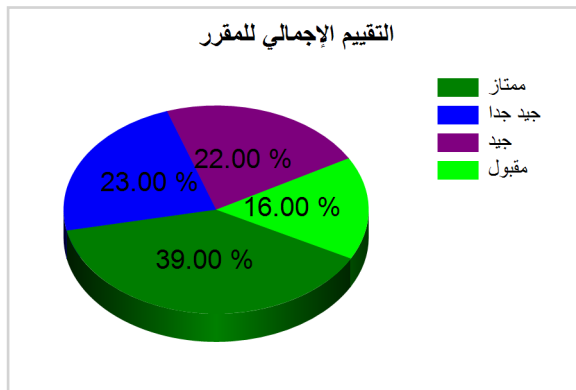

42662

18

نظم المعلومات	اللائحة	كلية الحاسبات والمعلومات	الكلية
معالجة وتحليل البيانات	اسم المقرر	2025-2026	العام الجامعي
CS321	كود المقرر	الفصل الدراسي الأول	الفصل الدراسي المحاضر

م	تقييم المقرر -	عدد الطلاب	ممتاز	جيد جدا	جيد	مقبول
1	مدى وضوح المستهدف من تدريس المقرر في بداية الفصل الدراسي.	161	49.1%	19.9%	16.1%	14.9%
2	مدى كفاية عدد ساعات الدراسة النظرية للمقرر	161	47.2%	23.0%	18.0%	11.8%
3	مدى ارتباط الجزء العملي والتطبيقي والزيارات الميدانية بالجزء النظري	161	49.7%	23.0%	14.3%	13.0%
4	مدى الاستفادة من الدروس العملية أو التطبيقية -	161	45.3%	24.8%	18.6%	11.2%
5	: مدى توفر مصادر جيدة وحديثة للمادة العلمية للمقرر	161	43.5%	26.1%	17.4%	13.0%
6	مدى اكتساب الطالب للنتائج التعليمية المستهدفة من المقرر : المعارف والمفاهيم - المهارات - الإتجاهات -	161	43.5%	27.3%	18.0%	11.2%
7	مدى إرتباط المقرر الدراسي بمتطلبات سوق العمل	161	46.0%	22.4%	18.0%	13.7%
	المتوسط	161	46.3%	23.8%	17.2%	12.7%

م	علاقة المحاضر بالطلاب فيما يتعلق بالمقرر	عدد الطلاب	ممتاز	جيد جدا	جيد	مقبول
1	مدى إلتزام المحاضر بموعد ووقت المحاضرة المحددين	161	44.1%	22.4%	19.9%	13.7%
2	مدى إلتزام معاوني أعضاء هيئة التدريس بالمواعيد المحددة للدروس العملية والتطبيقية	161	45.3%	23.6%	20.5%	10.6%
3	مدى استخدام المحاضر للوسائل التعليمية المساعدة (داتا شو- بروجيكتور - نماذج - أفلام ، الخ)	161	45.3%	23.0%	18.6%	13.0%
4	. مدى وضوح أسلوب عرض المحاضر للمادة العلمية للمقرر	161	47.2%	25.5%	14.3%	13.0%
5	. مدى قدرة المحاضر على إدارة وضبط المحاضرة	161	44.1%	28.0%	14.9%	13.0%
6	. مدى تحفيز المحاضر للطلاب على أساليب التعلم الذاتي	161	46.6%	23.0%	18.0%	12.4%
7	. مدى توافق الساعات المكتيية مع وقتك ، والإستفادة منها	161	46.0%	23.6%	15.5%	14.9%
8	مدى تشجيع المحاضر للطلاب على المشاركة والتفاعل أثناء المحاضرة .	161	46.6%	23.0%	18.6%	11.8%
	المتوسط	161	45.7%	24.0%	17.5%	12.7%

م	القاعات الدراسية والمعامل والمكتبات والمراجع	عدد الطلاب	ممتاز	جيد جدا	جيد	مقبول
1	مدى كفاية عدد المراجع المتعلقة بالمقرر بالمكتبة وسهولة إستعارتها	161	45.3%	20.5%	18.6%	15.5%
2	مدى ملائمة ساعات عمل المكتبة	161	44.1%	23.6%	19.9%	12.4%
3	مدى جودة طباعة المذكرة أو الكتاب المخصص للمقرر	161	42.2%	24.8%	18.6%	14.3%
4	مدى ملائمة المكان المخصص للمحاضرات النظرية (مدرج - قاعة تدريس) من حيث المساحة- التهوية والإضاءة - الصوت - النظافة .. الخ	161	46.0%	23.0%	19.9%	11.2%
5	مدى ملائمة المكان المخصص لتلقى الجزء العملي أو التطبيقي من المقرر (قاعة - معمل - مزرعة - مستشفى - صالات وملاعب .. الخ)	161	42.9%	26.7%	15.5%	14.9%
6	. مدى توفر خدمات الإنترنت	161	46.6%	18.6%	21.1%	13.7%
	المتوسط	161	44.5%	22.9%	18.9%	13.5%

م	ملاحظات سلبية	م	ملاحظات إيجابية
1	السكاشن مكنتش ملائمة مع اللي بيتشرح من المحاضرات أخذنا جزء كبير جدا بايثون واجزاء بدائية شويه على عكس المحاضرات الكونتنت كان كويس والدكتور كان متفاعله دايمًا معنا	1	دكتور أمنية كانت مبسطة علينا المادة جدا .. الكتاب كان منقسم كويس جدا وكان سهل المذاكرة منه اضافة للاسلايدز اللي الدكتور كانت بتبعها كانت كويسه جدا المادة كانت مفيدة جدا والدكتور كانت بتطبق معنا عملي في المحاضرات اللي كانت بتحتاج كذا
2	غير اننا مش بنطبق عملي على الاجهزة في المعامل او حتى بينطلب منا ننزل بأجهزتنا	2	الدكتور مش بس كانت حريصه على انها تفيدنا من الناحية وصدقًا دا AI الاكاديميه لكن كمان كانت رشحتنا تدريب في ال من أفضل التدريبات اللي دخلتها لحد الان
3	التاسكات بتخلينا مهتمين بالمادة ومركزين دايمًا مع اللي بيتشرح وبتخلينا ندور ونسيرش ونوصل لحاجات كتير	3	اضافة للالتزام الدكتور بمواعيد المحاضرات من اول الترم للنهائيه سواء اونلاين او اوفلاين
4	فالسكاشن كانت مفتقرة جدا للجزء دا على عكس باقي المواد كان ليها تاسكات كجزء من اعمال السنه وكان محدد من بداية السنه درجات اعمال السنه هنتوزع ازاي	4	Good
5	على عكس سكاشن المادة دي	5	Good
6	Good	6	Good
7	Good	7	لا يوجد
8	لا شيء	8	لا
9	لا يوجد	9	دقه ف الشرح والتمكن من المواد العلميه
10	لا	10	...
11	لا	11	...
12	لا	12	...
13	لا	13	...
14	لا	14	...
15	لا	15	...
16	لا	16	...
17	لا	17	...
18	لا	18	...
19	لا	19	...
20	لا	20	...
21	لا	21	...
22	لا	22	...
23	لا	23	...
24	لا	24	...
25	لا	25	...
26	لا	26	...
27	لا	27	...
28	لا	28	...
29	لا	29	...
30	لا	30	...

متوسط تقييم البنود

ممتاز	مقبول	جيد جدا	جيد	تقييم المقرر -
46	13	24	17	تقييم المقرر -
46	13	24	18	علاقة المحاضر بالطلاب فيما يتعلق بالمقرر
45	14	23	19	القاعات الدراسية والمعامل والمكتبات والمراجع

متوسط تقييم بنود المقرر

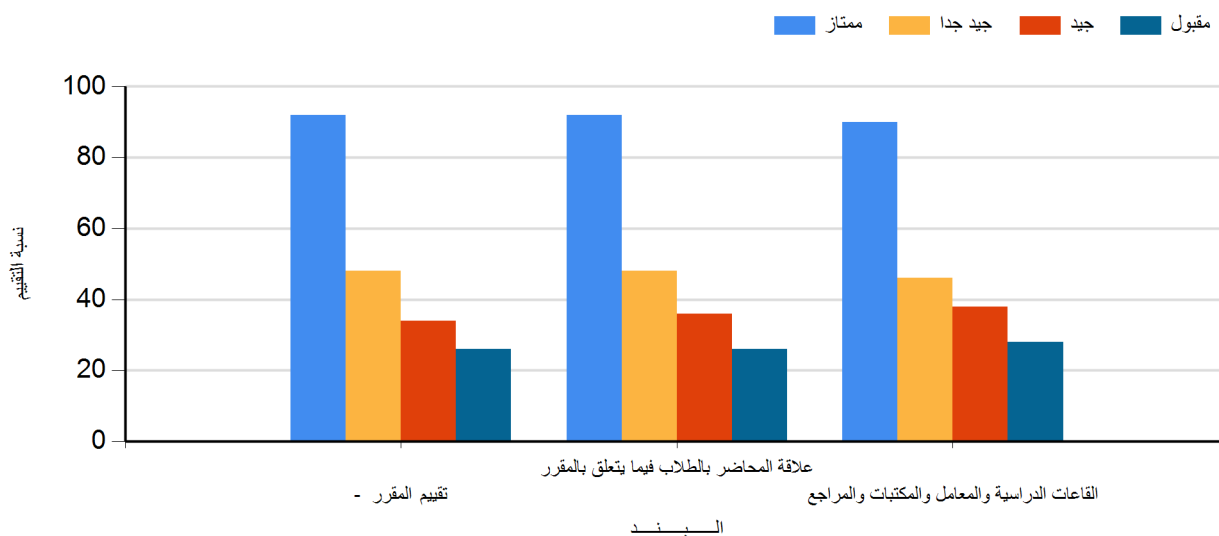

التقييم الإجمالي للمقرر

ممتاز	مقبول	جيد جدا	جيد
92 %	26 %	48 %	36 %

معالجة وتحليل البيانات

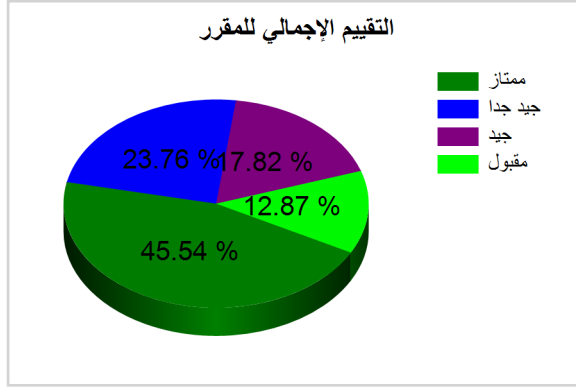

نظم المعلومات	اللائحة	كلية الحاسبات والمعلومات	الكلية
نظم إدارة قواعد البيانات	اسم المقرر	2025-2026	العام الجامعي
IS312	كود المقرر	الفصل الدراسي الأول	الفصل الدراسي المحاضر

م	تقييم المقرر -	عدد الطلاب	ممتاز	جيد جدا	جيد	مقبول
1	مدى وضوح المستهدف من تدريس المقرر في بداية الفصل الدراسي.	188	46.3%	20.2%	18.1%	15.4%
2	مدى كفاية عدد ساعات الدراسة النظرية للمقرر	188	47.3%	20.7%	17.6%	14.4%
3	مدى ارتباط الجزء العملي والتطبيقي والزيارات الميدانية بالجزء النظري	188	44.7%	21.8%	19.7%	13.8%
4	مدى الاستفادة من الدروس العملية أو التطبيقية -	188	43.1%	26.6%	19.1%	11.2%
5	: مدى توفر مصادر جيدة وحديثة للمادة العلمية للمقرر	188	41.0%	25.5%	18.6%	14.9%
6	مدى اكتساب الطالب للنتائج التعليمية المستهدفة من المقرر : المعارف والمفاهيم - المهارات - الإتجاهات -	188	41.0%	26.6%	18.1%	14.4%
7	مدى إرتباط المقرر الدراسي بمتطلبات سوق العمل	188	43.6%	22.9%	18.1%	15.4%
	المتوسط	188	43.9%	23.5%	18.5%	14.2%

م	علاقة المحاضر بالطلاب فيما يتعلق بالمقرر	عدد الطلاب	ممتاز	جيد جدا	جيد	مقبول
1	مدى إلتزام المحاضر بموعد ووقت المحاضرة المحددين	188	45.2%	23.4%	17.6%	13.8%
2	مدى إلتزام معاوني أعضاء هيئة التدريس بالمواعيد المحددة للدروس العملية والتطبيقية	188	45.7%	20.2%	18.1%	16.0%
3	مدى استخدام المحاضر للوسائل التعليمية المساعدة (داتا شو- بروجيكتور - نماذج - أفلام ، الخ)	188	44.7%	23.4%	18.6%	13.3%
4	. مدى وضوح أسلوب عرض المحاضر للمادة العلمية للمقرر	188	44.7%	25.5%	14.4%	15.4%
5	. مدى قدرة المحاضر على إدارة وضبط المحاضرة	188	43.1%	21.8%	20.7%	14.4%
6	. مدى تحفيز المحاضر للطلاب على أساليب التعلم الذاتي	188	44.7%	21.3%	17.6%	16.5%
7	. مدى توافق الساعات المكتبية مع وقتك ، والإستفادة منها	188	44.7%	22.3%	19.1%	13.8%
8	مدى تشجيع المحاضر للطلاب على المشاركة والتفاعل أثناء المحاضرة .	188	44.1%	23.9%	16.5%	15.4%
	المتوسط	188	44.6%	22.7%	17.8%	14.8%

م	القاعات الدراسية والمعامل والمكتبات والمراجع	عدد الطلاب	ممتاز	جيد جدا	جيد	مقبول
1	مدى كفاية عدد المراجع المتعلقة بالمقرر بالمكتبة وسهولة إستعارتها	188	45.7%	21.3%	17.0%	16.0%
2	مدى ملائمة ساعات عمل المكتبة	188	43.1%	25.5%	18.6%	12.8%
3	مدى جودة طباعة المذكرة أو الكتاب المخصص للمقرر	188	43.1%	22.3%	21.3%	13.3%
4	مدى ملائمة المكان المخصص للمحاضرات النظرية (مدرج - قاعة تدريس) من حيث المساحة- التهوية والإضاءة - الصوت - النظافة .. الخ	188	43.6%	26.1%	16.0%	14.4%
5	مدى ملائمة المكان المخصص لتلقى الجزء العملي أو التطبيقي من المقرر (قاعة - معمل - مزرعة - مستشفى - صالات وملاعب .. الخ)	188	45.7%	18.6%	21.8%	13.8%
6	مدى توفر خدمات الإنترنت .	188	44.7%	22.3%	16.0%	17.0%
	المتوسط	188	44.3%	22.7%	18.5%	14.6%

م	ملاحظات سلبية	م	ملاحظات ايجابية
1	لا يوجد	1	.
2	سكاشن المادة كانت بتتلغي كثير خصوصا في بداية الترم اسلايدز السكاشن كانت وكأنها كوبي بيست من شات جيبيتي في مصادر أحسن كان ممكن نستعين بيها	2	شرح دكتور شيماء كافي ووافي والاسلايدز مفسرة وبسيطة في المذاكرة والدكتور كانت ملتزمه بمواعيد كل المحاضرات سواء اونلاين او اوفلاين
3	السكاشن كان كلها شرح مفيش عملي نطبقه على الاجهزة في السكاشن	3	Good
4	Good	4	Good
5	Good	5	Good
6	Good	6	Good
7	Good	7	لا يوجد
8	8	Very good
		9	Good
		10

متوسط تقييم البنود

ممتاز	مقبول	جيد جدا	جيد	
44	14	23	18	تقييم المقرر -
45	15	23	18	علاقة المحاضر بالطلاب فيما يتعلق بالمقرر
44	15	23	18	القاعات الدراسية والمعامل والمكتبات والمراجع

متوسط تقييم بنود المقرر

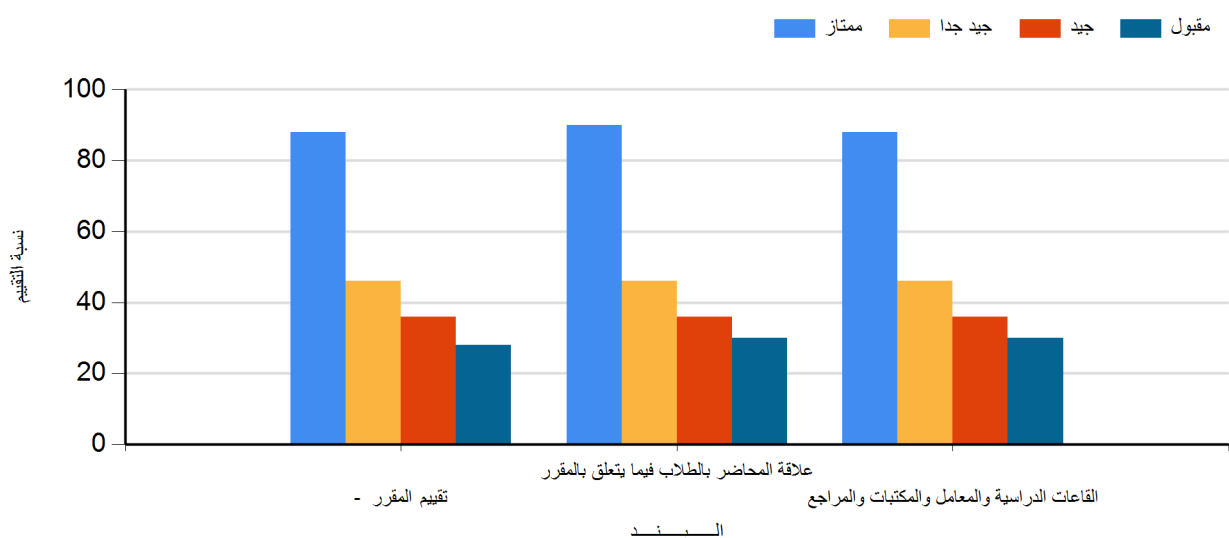

التقييم الإجمالي للمقرر

ممتاز	مقبول	جيد جدا	جيد
88 %	30 %	46 %	36 %

نظم إدارة قواعد البيانات

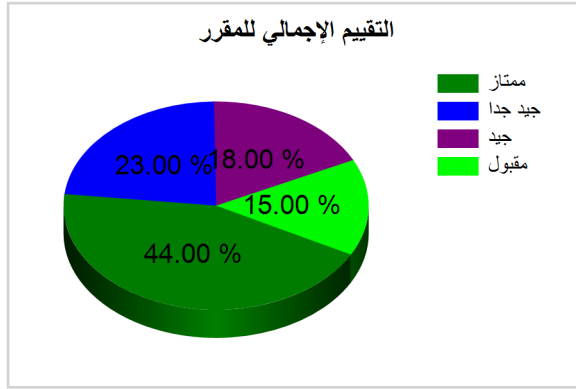

42695

18

الكلية	كلية الحاسبات والمعلومات	اللائحة	تكنولوجيا المعلومات
العام الجامعي	2025-2026	اسم المقرر	نظم تشغيل الشبكات
الفصل الدراسي	الفصل الدراسي الأول	كود المقرر	IT341
المحاضر			

م	تقييم المقرر -	عدد الطلاب	ممتاز	جيد جدا	جيد	مقبول
1	مدى وضوح المستهدف من تدريس المقرر في بداية الفصل الدراسي.	144	36.8%	24.3%	21.5%	17.4%
2	مدى كفاية عدد ساعات الدراسة النظرية للمقرر	144	35.4%	28.5%	20.8%	15.3%
3	مدى ارتباط الجزء العملي والتطبيقي والزيارات الميدانية بالجزء النظري	144	36.1%	27.1%	21.5%	15.3%
4	مدى الاستفادة من الدروس العملية أو التطبيقية -	144	33.3%	27.1%	25.0%	14.6%
5	: مدى توفر مصادر جيدة وحديثة للمادة العلمية للمقرر	144	36.1%	27.8%	20.1%	16.0%
6	مدى اكتساب الطالب للنتائج التعليمية المستهدفة من المقرر : المعارف والمفاهيم - المهارات - الإتجاهات -	144	37.5%	27.1%	18.8%	16.7%
7	مدى إرتباط المقرر الدراسي بمتطلبات سوق العمل	144	35.4%	26.4%	21.5%	16.7%
	المتوسط	144	36.0%	26.8%	21.3%	16.0%

م	علاقة المحاضر بالطلاب فيما يتعلق بالمقرر	عدد الطلاب	ممتاز	جيد جدا	جيد	مقبول
1	مدى إلتزام المحاضر بموعده ووقت المحاضرة المحددين	144	37.5%	27.8%	17.4%	17.4%
2	مدى إلتزام معاوني أعضاء هيئة التدريس بالمواعيد المحددة للدروس العملية والتطبيقية.	144	38.2%	26.4%	20.1%	15.3%
3	مدى استخدام المحاضر للوسائل التعليمية المساعدة (داتا شو- بروجيكتور - نماذج - أفلام ، الخ)	144	36.1%	28.5%	18.8%	16.7%
4	. مدى وضوح أسلوب عرض المحاضر للمادة العلمية للمقرر	144	34.0%	29.9%	19.4%	16.7%
5	. مدى قدرة المحاضر على إدارة وضبط المحاضرة	144	34.0%	29.9%	18.1%	18.1%
6	. مدى تحفيز المحاضر للطلاب على أساليب التعلم الذاتي	144	37.5%	27.1%	18.8%	16.7%
7	. مدى توافق الساعات المكتيية مع وقتك ، والإستفادة منها	144	33.3%	31.9%	14.6%	20.1%
8	مدى تشجيع المحاضر للطلاب على المشاركة والتفاعل أثناء المحاضرة .	144	36.1%	27.8%	18.1%	18.1%
	المتوسط	144	36.0%	28.8%	18.2%	17.4%

م	القاعات الدراسية والمعامل والمكتبات والمراجع	عدد الطلاب	ممتاز	جيد جدا	جيد	مقبول
1	مدى كفاية عدد المراجع المتعلقة بالمقرر بالمكتبة وسهولة إستعارتها	144	35.4%	26.4%	20.8%	17.4%
2	مدى ملائمة ساعات عمل المكتبة	144	31.9%	30.6%	17.4%	20.1%
3	مدى جودة طباعة المذكرة أو الكتاب المخصص للمقرر	144	33.3%	27.8%	20.8%	18.1%
4	مدى ملائمة المكان المخصص للمحاضرات النظرية (مدرج - قاعة تدريس) من حيث المساحة- التهوية والإضاءة - الصوت - النظافة .. الخ	144	33.3%	29.2%	20.8%	16.7%
5	مدى ملائمة المكان المخصص لتلقى الجزء العملي أو التطبيقي من المقرر (قاعة - معمل - مزرعة - مستشفى - صالات وملاعب .. الخ)	144	34.7%	27.8%	20.8%	16.7%
6	. مدى توفر خدمات الإنترنت	144	33.3%	27.1%	20.8%	18.8%
	المتوسط	144	33.7%	28.3%	20.2%	18.0%

م	ملاحظات سلبية
1	هلا
2	مفيش

م	ملاحظات إيجابية
1	هلا
2	عام جيد
3	كل الدعم والاحترام والتقدير لدكتور هاني الغايش من افضل وارقى واكفى الدكاترة حقيقي
4	تمام

متوسط تقييم البنود

ممتاز	مقبول	جيد جدا	جيد	
36	16	27	21	تقييم المقرر -
36	17	29	18	علاقة المحاضر بالطلاب فيما يتعلق بالمقرر
34	18	28	20	القاعات الدراسية والمعامل والمكتبات والمراجع

متوسط تقييم بنود المقرر

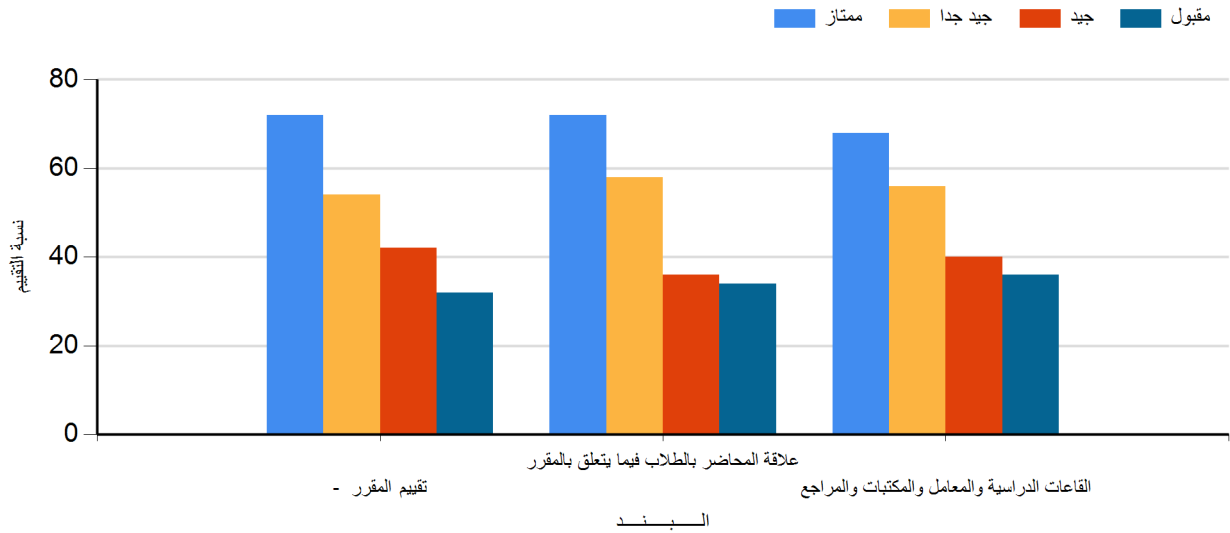

التقييم الإجمالي للمقرر

ممتاز	مقبول	جيد جدا	جيد	
70 %	34 %	56 %	40 %	نظم تشغيل الشبكات

التقييم الإجمالي للمقرر

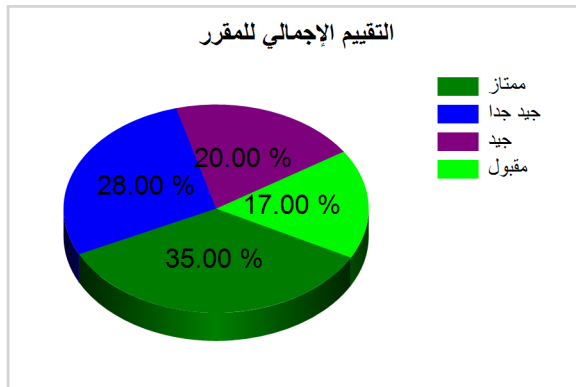

نظم المعلومات	اللائحة	كلية الحاسبات والمعلومات	الكلية
إدارة مشاريع نظم المعلومات	اسم المقرر	2025-2026	العام الجامعي
IS447	كود المقرر	الفصل الدراسي الأول	الفصل الدراسي المحاضر

م	تقييم المقرر -	عدد الطلاب	ممتاز	جيد جدا	جيد	مقبول
1	مدى وضوح المستهدف من تدريس المقرر في بداية الفصل الدراسي.	95	31.6%	24.2%	24.2%	20.0%
2	مدى كفاية عدد ساعات الدراسة النظرية للمقرر	95	26.3%	26.3%	26.3%	21.1%
3	مدى ارتباط الجزء العملي والتطبيقي والزيارات الميدانية بالجزء النظري	95	24.2%	29.5%	24.2%	22.1%
4	مدى الاستفادة من الدروس العملية أو التطبيقية -	95	27.4%	26.3%	26.3%	20.0%
5	: مدى توفر مصادر جيدة وحديثة للمادة العلمية للمقرر	95	27.4%	28.4%	23.2%	21.1%
6	مدى اكتساب الطالب للنتائج التعليمية المستهدفة من المقرر : المعارف والمفاهيم - المهارات - الإتجاهات -	95	26.3%	26.3%	28.4%	18.9%
7	مدى إرتباط المقرر الدراسي بمتطلبات سوق العمل	95	25.3%	26.3%	25.3%	23.2%
	المتوسط	95	26.9%	26.8%	25.4%	20.9%

م	علاقة المحاضر بالطلاب فيما يتعلق بالمقرر	عدد الطلاب	ممتاز	جيد جدا	جيد	مقبول
1	مدى إلتزام المحاضر بموعد ووقت المحاضرة المحددين	95	29.5%	22.1%	27.4%	21.1%
2	مدى إلتزام معاوني أعضاء هيئة التدريس بالمواعيد المحددة للدروس العملية والتطبيقية.	95	26.3%	27.4%	24.2%	22.1%
3	مدى استخدام المحاضر للوسائل التعليمية المساعدة (داتا شو- بروجيكتور - نماذج - أفلام ، الخ)	95	29.5%	23.2%	26.3%	21.1%
4	. مدى وضوح أسلوب عرض المحاضر للمادة العلمية للمقرر	95	29.5%	25.3%	25.3%	20.0%
5	. مدى قدرة المحاضر على إدارة وضبط المحاضرة	95	28.4%	26.3%	23.2%	22.1%
6	. مدى تحفيز المحاضر للطلاب على أساليب التعلم الذاتي	95	25.3%	28.4%	25.3%	21.1%
7	. مدى توافق الساعات المكتبية مع وقتك ، والإستفادة منها	95	25.3%	24.2%	27.4%	23.2%
8	مدى تشجيع المحاضر للطلاب على المشاركة والتفاعل أثناء المحاضرة .	95	27.4%	28.4%	23.2%	21.1%
	المتوسط	95	27.7%	25.9%	25.3%	21.5%

م	القاعات الدراسية والمعامل والمكتبات والمراجع	عدد الطلاب	ممتاز	جيد جدا	جيد	مقبول
1	مدى كفاية عدد المراجع المتعلقة بالمقرر بالمكتبة وسهولة إستعارتها	95	26.3%	25.3%	29.5%	18.9%
2	مدى ملائمة ساعات عمل المكتبة	95	25.3%	28.4%	24.2%	22.1%
3	مدى جودة طباعة المذكرة أو الكتاب المخصص للمقرر	95	23.2%	27.4%	26.3%	23.2%
4	مدى ملائمة المكان المخصص للمحاضرات النظرية (مدرج - قاعة تدريس) من حيث المساحة- التهوية والإضاءة - الصوت - النظافة .. الخ	95	25.3%	29.5%	24.2%	21.1%
5	مدى ملائمة المكان المخصص لتلقى الجزء العملي أو التطبيقي من المقرر (قاعة - معمل - مزرعة - مستشفى - صالات وملاعب .. الخ)	95	24.2%	26.3%	31.6%	17.9%
6	. مدى توفر خدمات الإنترنت	95	23.2%	29.5%	21.1%	26.3%
	المتوسط	95	24.6%	27.7%	26.2%	21.6%

م	ملاحظات إيجابية	م	ملاحظات سلبية
1	بصراحه الدكتور شاطر جدا جدا وطريقه شرحه كويسه وبيركز اوى أننا نفهم الحياه العمليه وعلطول بيركز أننا نشغل اكثر ما نحفظ الدكتور بجد كويس جدا كشرح وعملى وكمان بينهم بالمواعيد اوى	1	هكون صريح جدا بالنسبه للشرح كان مفيد جدا اما بالنسبه للامتحان مادة إدارة مشاريع ل دكتور هاني الغايش كان محتاج لا يقل عن 3 ساعات الحل الامتحان ويزيد عن 3 ساعات وانه كان متعمدا تعجيز الطلاب عن حل الامتحان وانا أطالب ادارة الكليه والجوده عن مراجعة امتحان مادة ادارة المشاريع للفرقه الرابعه قسم نظم المعلومات وانا واثق من ادارة الكليه وشكرا
2		2	تقسيمه درجات الامتحان سيئه للغاية والوقت قليل جدا وم عايزين م ايمان برديو
3		3	يعنى ايه امتحان فيه 3 اسئله مقالى ب 45 درجه و 31 سؤال ب15 درجه mcq
4		4	الفاينل كان مستواه صعب لدرجه كبيره اوى
5		5	هو بسبب أن الطلاب مكنتش بيحضروا وأغلب الوقت عددنا فى المحاضره مبيعديش العشرين طالب الدكتور جاب امتحان الفاينال كبير اوى يعنى الساعتين مكنوش مكفيين بصراحه وده كان على إلى كان بيحضر والى مبيحضرشى يعنى انا كنت علطول بحضر ومكنشى لينا درجات تعوضنا عن الامتحان بصراحه كان ثقيل اوى ومخلصشى فى ساعتين
6		H	

متوسط تقييم البنود

تقييم المقرر -	جيد	جيد جدا	مقبول	ممتاز
تقييم المقرر -	25	27	21	27
علاقة المحاضر بالطلاب فيما يتعلق بالمقرر	25	26	21	28
القاعات الدراسية والمعامل والمكتبات والمراجع	26	28	22	25

متوسط تقييم بنود المقرر

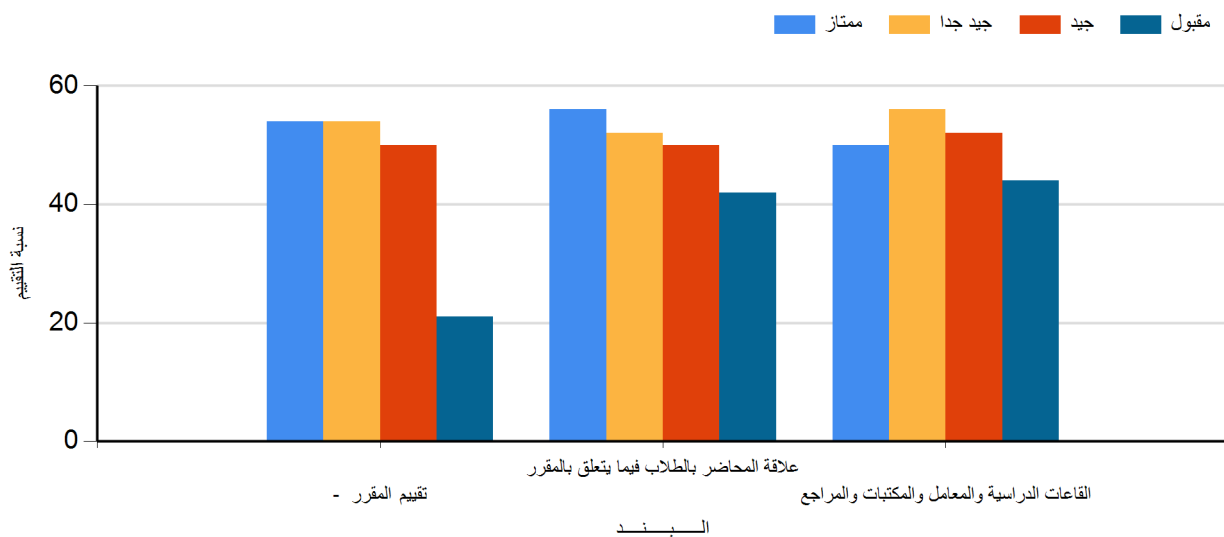

التقييم الإجمالي للمقرر

ممتاز	مقبول	جيد جدا	جيد
54 %	42 %	54 %	52 %

إدارة مشاريع نظم المعلومات

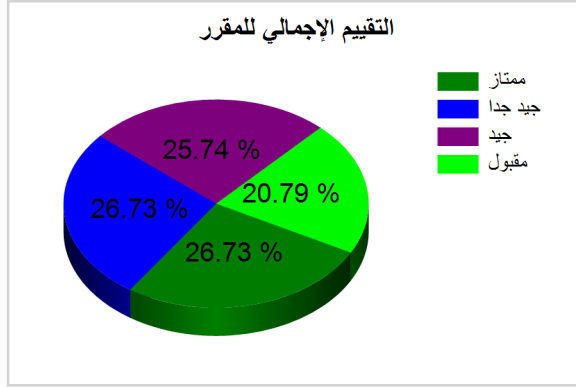

الكلية	كلية الحاسبات والمعلومات	اللائحة	تكنولوجيا المعلومات
العام الجامعي	2025-2026	اسم المقرر	المتحكمات الدقيقة
الفصل الدراسي	الفصل الدراسي الأول	كود المقرر	IT314
المحاضر			

م	تقييم المقرر -	عدد الطلاب	ممتاز	جيد جدا	جيد	مقبول
1	مدى وضوح المستهدف من تدريس المقرر في بداية الفصل الدراسي.	258	24.8%	26.7%	21.3%	27.1%
2	مدى كفاية عدد ساعات الدراسة النظرية للمقرر	258	26.0%	28.7%	22.1%	23.3%
3	مدى ارتباط الجزء العملي والتطبيقي والزيارات الميدانية بالجزء النظري	258	22.1%	30.6%	22.5%	24.8%
4	مدى الاستفادة من الدروس العملية أو التطبيقية -	258	24.0%	30.6%	21.7%	23.6%
5	: مدى توفر مصادر جيدة وحديثة للمادة العلمية للمقرر	258	24.0%	29.5%	20.5%	26.0%
6	مدى اكتساب الطالب للنتائج التعليمية المستهدفة من المقرر : المعارف والمفاهيم - المهارات - الإتجاهات -	258	24.4%	30.2%	18.2%	27.1%
7	مدى إرتباط المقرر الدراسي بمتطلبات سوق العمل	258	25.6%	26.4%	23.3%	24.8%
	المتوسط	258	24.4%	29.0%	21.4%	25.2%

م	علاقة المحاضر بالطلاب فيما يتعلق بالمقرر	عدد الطلاب	ممتاز	جيد جدا	جيد	مقبول
1	مدى إلتزام المحاضر بموعد ووقت المحاضرة المحددين	258	28.7%	29.8%	19.0%	22.5%
2	مدى إلتزام معاوني أعضاء هيئة التدريس بالمواعيد المحددة للدروس العملية والتطبيقية	258	28.7%	31.8%	18.2%	21.3%
3	مدى استخدام المحاضر للوسائل التعليمية المساعدة (داتا شو- بروجيكتور - نماذج - أفلام ، الخ)	258	24.8%	31.0%	20.5%	23.6%
4	. مدى وضوح أسلوب عرض المحاضر للمادة العلمية للمقرر	258	26.7%	25.2%	22.1%	26.0%
5	. مدى قدرة المحاضر على إدارة وضبط المحاضرة	258	24.8%	30.6%	21.7%	22.9%
6	. مدى تحفيز المحاضر للطلاب على أساليب التعلم الذاتي	258	24.8%	28.3%	21.3%	25.6%
7	. مدى توافق الساعات المكتبية مع وقتك ، والإستفادة منها	258	25.6%	27.5%	20.5%	26.4%
8	مدى تشجيع المحاضر للطلاب على المشاركة والتفاعل أثناء المحاضرة .	258	28.3%	25.6%	21.3%	24.8%
	المتوسط	258	26.6%	28.7%	20.6%	24.1%

م	القاعات الدراسية والمعامل والمكتبات والمراجع	عدد الطلاب	ممتاز	جيد جدا	جيد	مقبول
1	مدى كفاية عدد المراجع المتعلقة بالمقرر بالمكتبة وسهولة إستعارتها	258	26.7%	27.9%	20.5%	24.8%
2	مدى ملائمة ساعات عمل المكتبة	258	25.2%	29.1%	21.7%	24.0%
3	مدى جودة طباعة المذكرة أو الكتاب المخصص للمقرر	258	26.0%	28.3%	21.3%	24.4%
4	مدى ملائمة المكان المخصص للمحاضرات النظرية (مدرج - قاعة تدريس) من حيث المساحة- التهوية والإضاءة - الصوت - النظافة .. الخ	258	27.5%	29.8%	20.9%	21.7%
5	مدى ملائمة المكان المخصص لتلقى الجزء العملي أو التطبيقي من المقرر (قاعة - معمل - مزرعة - مستشفى - صالات وملاعب .. الخ)	258	27.1%	29.8%	20.2%	22.9%
6	مدى توفر خدمات الإنترنت .	258	26.7%	27.1%	20.5%	25.6%
	المتوسط	258	26.5%	28.7%	20.9%	23.9%

م	ملاحظات سلبية
1	عدم وضوح الشرح وتوصيل المعلومة و عدم وضوح مصادر التعلم و ليست افضل تعامل تجاه الطلاب
2	ن

م	ملاحظات ايجابية
1	ن

متوسط تقييم البنود

ممتاز	مقبول	جيد جدا	جيد	
24	25	29	21	تقييم المقرر -
27	24	29	21	علاقة المحاضر بالطلاب فيما يتعلق بالمقرر
27	24	29	21	القاعات الدراسية والمعامل والمكتبات والمراجع

متوسط تقييم بنود المقرر

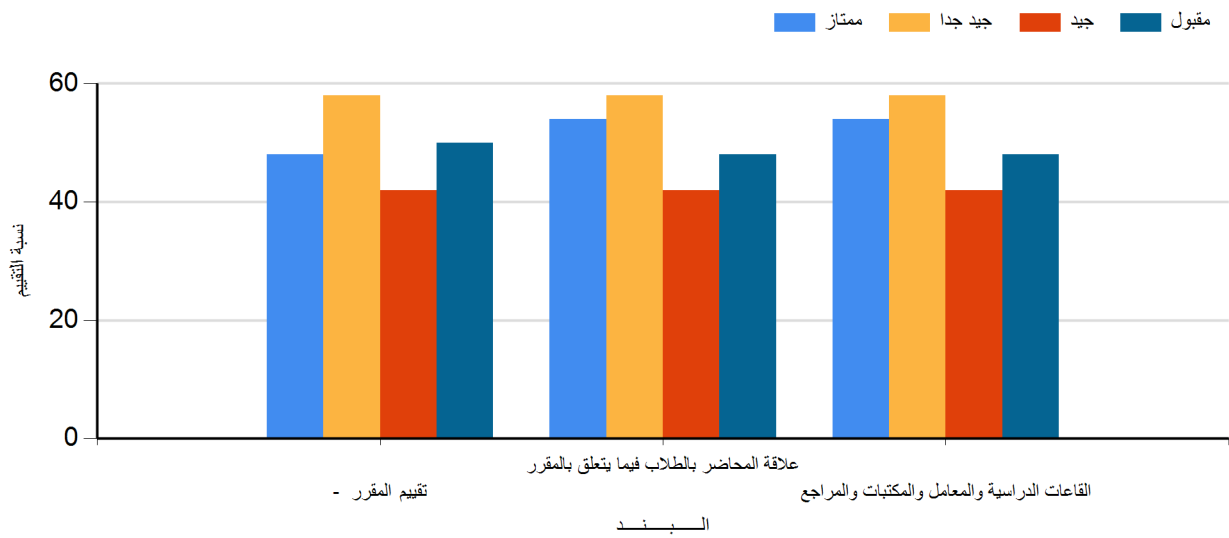

التقييم الإجمالي للمقرر

ممتاز	مقبول	جيد جدا	جيد	المتحركات الدقيقة
52 %	48 %	58 %	42 %	

التقييم الإجمالي للمقرر

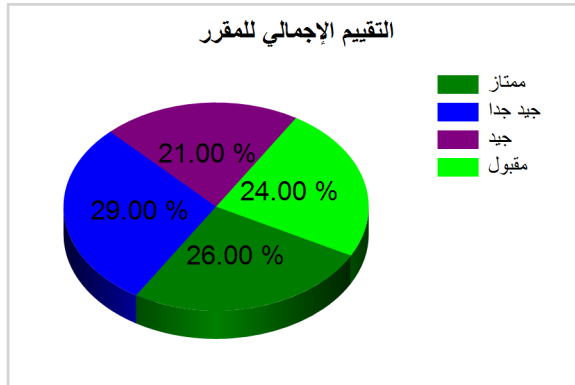

36563

17

الكلية	كلية الحاسبات والمعلومات	اللائحة	تكنولوجيا المعلومات
العام الجامعي	2025-2026	اسم المقرر	الواقع الافتراضى
الفصل الدراسي	الفصل الدراسي الأول	كود المقرر	IT446
المحاضر			

م	تقييم المقرر -	عدد الطلاب	ممتاز	جيد جدا	جيد	مقبول
1	مدى وضوح المستهدف من تدريس المقرر في بداية الفصل الدراسي.	216	41.2%	34.3%	13.4%	11.1%
2	مدى كفاية عدد ساعات الدراسة النظرية للمقرر	216	38.9%	34.3%	17.1%	9.7%
3	مدى ارتباط الجزء العملي والتطبيقي والزيارات الميدانية بالجزء النظري	216	38.9%	34.3%	16.7%	10.2%
4	مدى الاستفادة من الدروس العملية أو التطبيقية -	216	38.0%	34.3%	17.6%	10.2%
5	: مدى توفر مصادر جيدة وحديثة للمادة العلمية للمقرر	216	40.3%	30.6%	19.0%	10.2%
6	مدى اكتساب الطالب للنتائج التعليمية المستهدفة من المقرر : المعارف والمفاهيم - المهارات - الإتجاهات -	216	39.8%	33.3%	16.2%	10.6%
7	مدى إرتباط المقرر الدراسي بمتطلبات سوق العمل	216	39.4%	31.5%	20.4%	8.8%
	المتوسط	216	39.5%	33.1%	17.2%	10.1%

م	علاقة المحاضر بالطلاب فيما يتعلق بالمقرر	عدد الطلاب	ممتاز	جيد جدا	جيد	مقبول
1	مدى إلتزام المحاضر بموعد ووقت المحاضرة المحددين	216	39.8%	34.3%	15.7%	10.2%
2	مدى إلتزام معاوني أعضاء هيئة التدريس بالمواعيد المحددة للدروس العملية والتطبيقية.	216	41.7%	31.9%	15.3%	11.1%
3	مدى استخدام المحاضر للوسائل التعليمية المساعدة (داتا شو- بروجيكتور - نماذج - أفلام ، الخ)	216	39.4%	31.0%	19.0%	10.6%
4	. مدى وضوح أسلوب عرض المحاضر للمادة العلمية للمقرر	216	42.1%	30.6%	17.1%	10.2%
5	. مدى قدرة المحاضر على إدارة وضبط المحاضرة	216	41.2%	32.4%	15.3%	11.1%
6	. مدى تحفيز المحاضر للطلاب على أساليب التعلم الذاتي	216	42.1%	29.6%	16.7%	11.6%
7	. مدى توافق الساعات المكتبية مع وقتك ، والإستفادة منها	216	39.4%	32.4%	16.2%	12.0%
8	مدى تشجيع المحاضر للطلاب على المشاركة والتفاعل أثناء المحاضرة .	216	42.6%	30.1%	17.1%	10.2%
	المتوسط	216	41.0%	31.5%	16.6%	10.9%

م	القاعات الدراسية والمعامل والمكتبات والمراجع	عدد الطلاب	ممتاز	جيد جدا	جيد	مقبول
1	مدى كفاية عدد المراجع المتعلقة بالمقرر بالمكتبة وسهولة إستعارتها	216	37.0%	31.5%	16.7%	14.8%
2	مدى ملائمة ساعات عمل المكتبة	216	38.4%	31.5%	15.3%	14.8%
3	مدى جودة طباعة المذكرة أو الكتاب المخصص للمقرر	216	38.0%	30.1%	18.5%	13.4%
4	مدى ملائمة المكان المخصص للمحاضرات النظرية (مدرج - قاعة تدريس) من حيث المساحة- التهوية والإضاءة - الصوت - النظافة .. الخ	216	39.8%	32.4%	14.8%	13.0%
5	مدى ملائمة المكان المخصص لتلقى الجزء العملي أو التطبيقي من المقرر (قاعة - معمل - مزرعة - مستشفى - صالات وملاعب .. الخ)	216	38.0%	34.7%	14.8%	12.5%
6	. مدى توفر خدمات الإنترنت	216	37.0%	31.5%	15.7%	15.7%
	المتوسط	216	38.0%	32.0%	16.0%	14.0%

م	ملاحظات سلبية
1	و
2	المعيد هدفه الاول و الأساسي و غايته انه يقلل من درجات الطالب باي شكل من الأشكال و لو احتجنا المعيد في سؤال له علاقة بالمقرر أو أي سؤال عموما مش هيرد هو مش فاضي ليك هو ماسك الموبايل واحنا نكون بنبعث مش عايز يرد

م	ملاحظات إيجابية
1	افضل من يدرس المواد بالكلية دكتورة ماريان وجدي
2	و
3	??????????????

متوسط تقييم البنود

ممتاز	مقبول	جيد جدا	جيد	
39	10	33	17	تقييم المقرر -
41	11	32	17	علاقة المحاضر بالطلاب فيما يتعلق بالمقرر
38	14	32	16	القاعات الدراسية والمعامل والمكتبات والمراجع

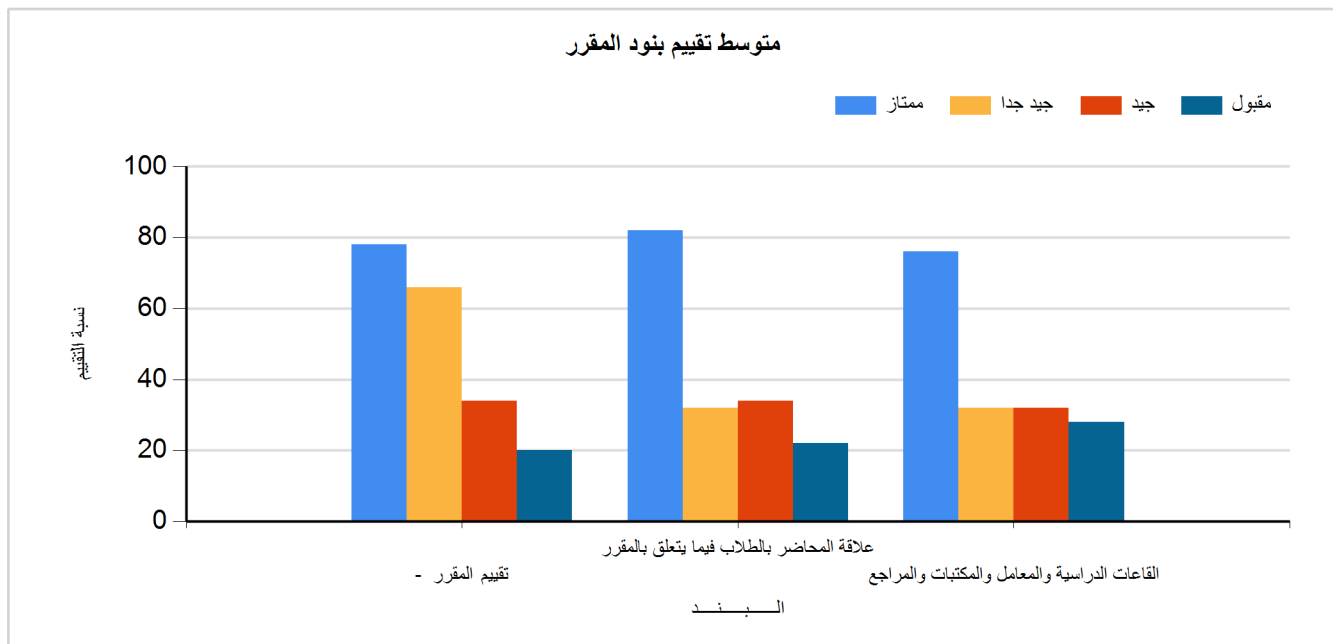

التقييم الإجمالي للمقرر

ممتاز	مقبول	جيد جدا	جيد	
80 %	24 %	64 %	34 %	الواقع الافتراضي

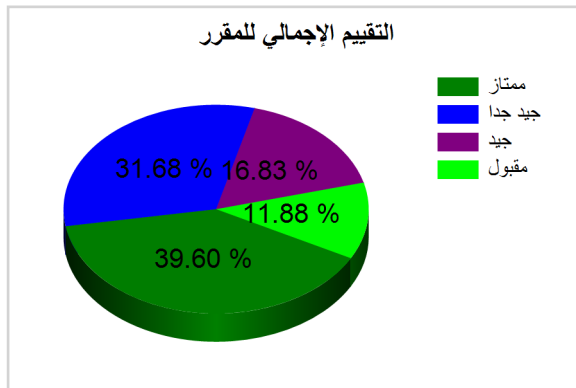

36579 17